

· AMINTORE GALLI ·

DAVID

MILANO
EDOARDO SONZOGNO
Editore

THE LIBRARY
BRIGHAM YOUNG UNIVERSITY
PROVO, UTAH

10

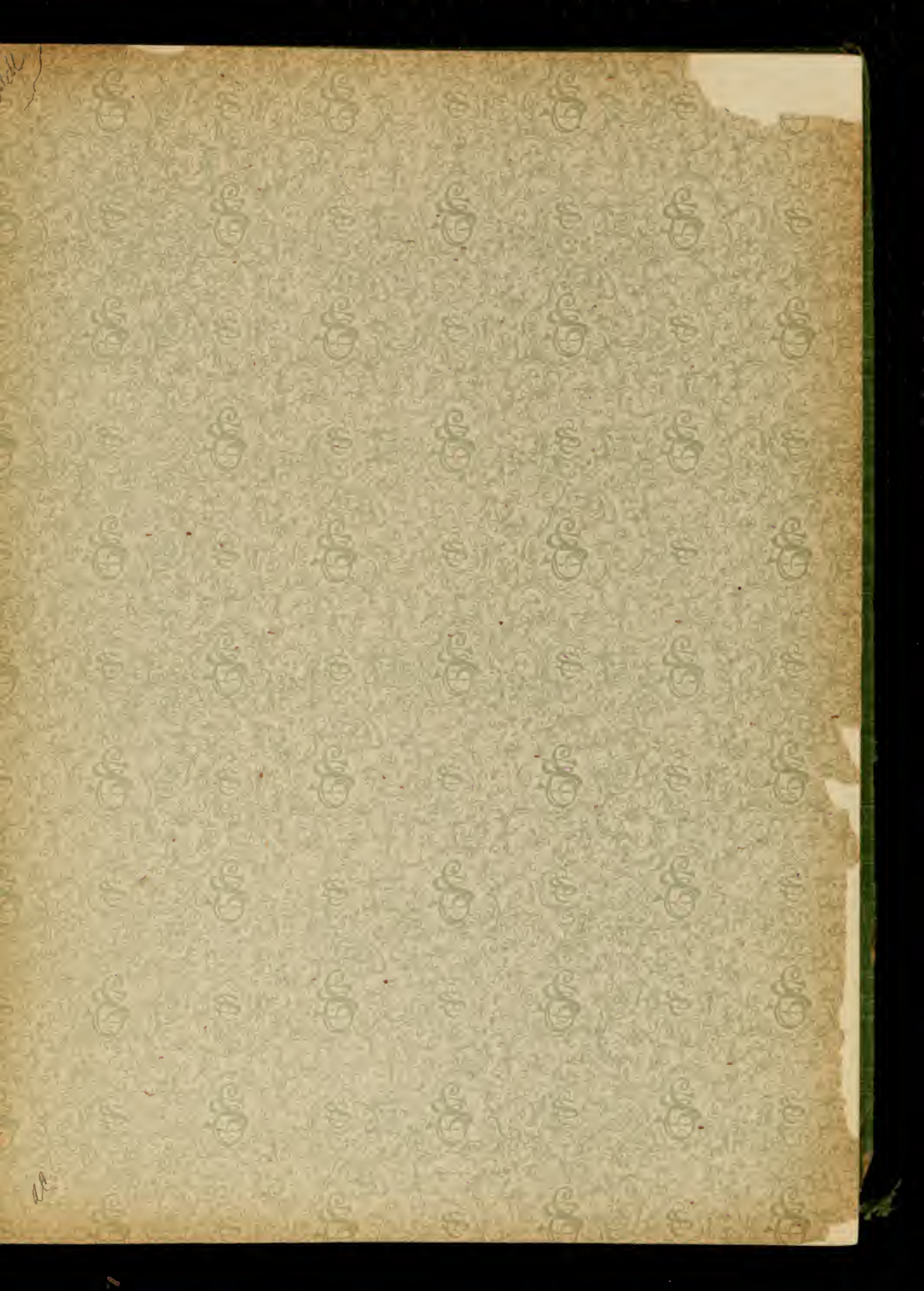

20

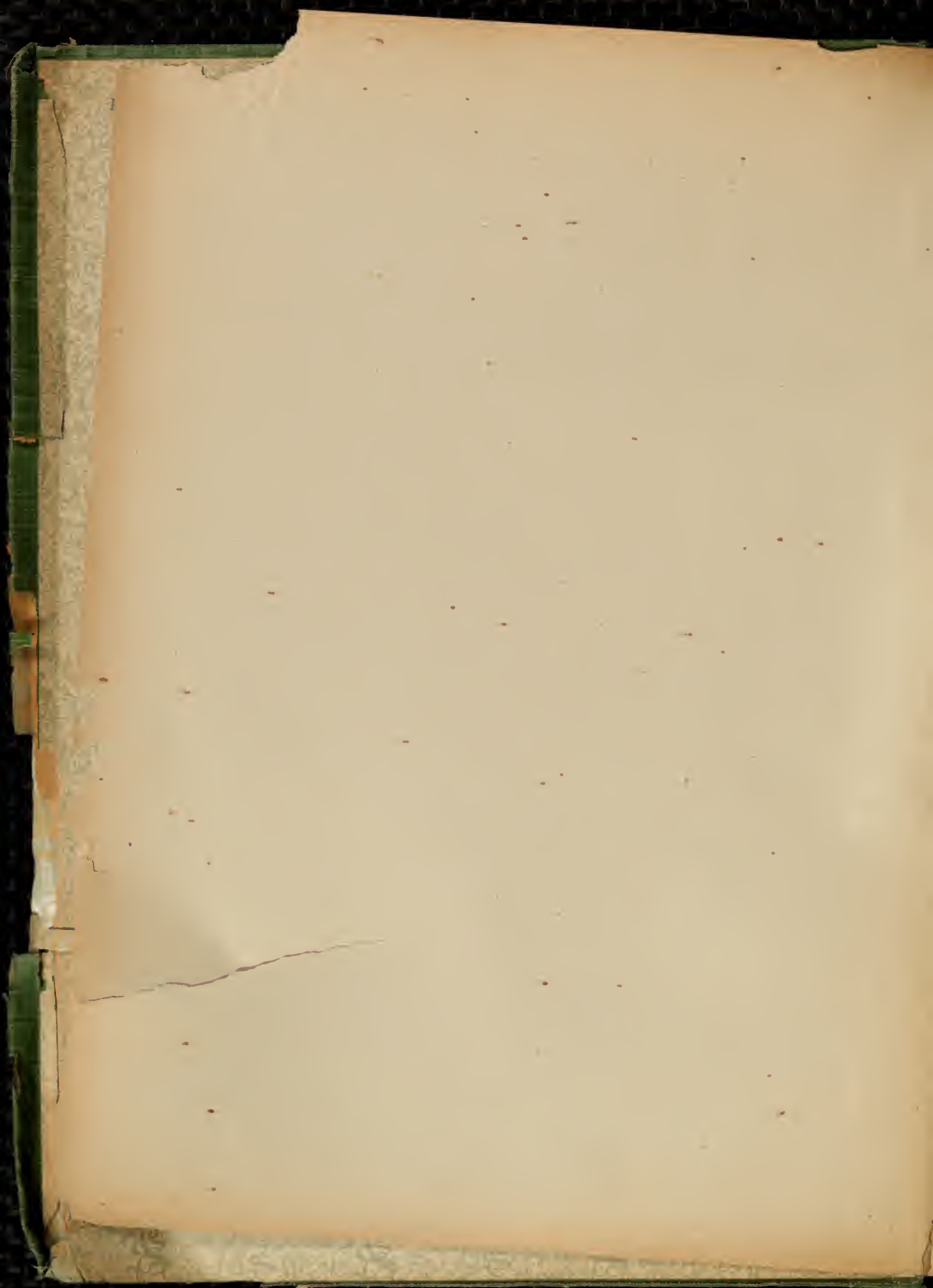

DAVID

M
1503
.G24
D32x
1905

DAVID

OPERA IN UN PROLOGO, TRE ATTI E SEI QUADRI

PAROLE E MUSICA

DI

AMINTORE GALLI

Riduzione per CANTO e PIANOFORTE

DI

RAFFAELE DELLI PONTI

MILANO

EDOARDO SONZOGNO, EDITORE

14 — Via Pasquirolo — 14

Copyright 1905 by EDOARDO SONZOGNO

“ Entered according to the Act of Congress, in the year 1905 by EDOARDO SONZOGNO, Editore,
in the office of the Librarian of Congress at Washington. ”

Proprietà per tutti i paesi, tanto per la stampa quanto per la rappresentazione,
dell'Editore EDOARDO SONZOGNO in Milano.

Milano, 1905. — Stabilimento della Società Editrice Sonzogno.

THE LIBRARY
BRIGHAM YOUNG UNIVERSITY
PROVO, UTAH

PERSONAGGI

DAVID, Re d'Israele		<i>Tenore</i>	
ASSALONNE		<i>Baritono</i>	
ADONIA	}	figli di David	
AMNON			<i>» comprimario</i>
SALOMONE			<i>non parla</i>
NATHAN, Gran Sacerdote e Profeta		<i>Basso</i>	
ABIATHAR	}	Grandi Sacerdoti	
SADOC			<i>» comprimario</i>
CHENENIA			<i>» »</i>
LO SPETTRO D'URIA L'ETHEO		<i>non parla</i>	
BETHZABEA, dapprima moglie d'Uria, poi favorita di David e, infine, sua moglie		<i>Soprano drammatico</i>	
THAMAR, figlia di David		<i>» lirico</i>	
ABISAG, la Sunamite		<i>»</i>	
UNA GIOVINETTA SCHIAVA		<i>» leggero comprim.</i>	

UOMINI, DONNE E FANCIULLI ISRAELITI — SCHIAVE

I GIBBORIM (I FORTI)

UFFICIALI E SOLDATI D'ISRAELE — GENTI DELLE DODICI TRIBÙ — PROFETI

SACERDOTI — LEVITI — VOCI MISTICHE — LAMENTATRICI — DANZATRICI

SUONATORI E SUONATRICI, ECC., ECC.

L'azione ha luogo in Gerusalemme, sotto il regno di David.

INDICE

PROLOGO.

	Pag.
PRELUDIO E CORO D'INTRODUZIONE: « <i>Salve, o bell'alba — della vittoria</i> » — Assalonne e Coro	1
ARIA DI BETHZABEA: « <i>Dell'umile pastore di Betlemme</i> » — Bethzabea	20
CORTEO E CANTICO DELL'ARCA SANTA: « <i>O Re della terra, — cantate il Signor</i> » — Coro	34
GIURAMENTO DI DAVID: « <i>O popolo! Dell'universo il Dio</i> » — David	50
CONCERTATO: « <i>Egli, Dio degli eserciti</i> » — Bethzabea, Thamar, David, Assalonne, Adonia, Nathan, Abiathar, Sadoc e Coro.	55

ATTO PRIMO.

	Pag.
PRELUDIO: L'ocaso	79
INNO ALLA CETRA: « <i>Mercè, o Signor, è sciolto il voto mio</i> » — David.	84
DANZA E SCENA DELLE ABLUZIONI: « <i>La linfa argentea — ti attende ansiosa</i> » — Bethzabea e Coro di donne.	97
SCENA DELL'AFFASCINAZIONE: « <i>Bella mai vista</i> » — David	111
DUETTO FINALE DELL'ATTO PRIMO: « <i>T'arresta, o vago fiore</i> » — David e Bethzabea	118
POSTLUDIUM	133

ATTO SECONDO.

	Pag.
IDILLIO DI THAMAR: « <i>S'allietano gli augelli</i> » — Thamar	135
ARIA DI THAMAR: « <i>Nascoso tra le ramora</i> » — Thamar	140
OFFERTA DELLE PRIMIZIE E BENEDIZIONE DI THAMAR: « <i>O mia colomba!... Mio paradiso!</i> » — David e Thamar	147
DUETTO BETHZABEA-DAVID: « <i>Uria? — Ebbene? — Da Rabba Ammon tornò!</i> » — David e Bethzabea	155
SCENA DI DAVID: « <i>La sorte cui Saulle me dannava</i> » — David.	180
TEMPESTA: « <i>Adonai!... Eloim!...</i> » — Coro	182
MONOLOGO D'ASSALONNE: « <i>Un arcano terror m'invade i sensi</i> » — Assalonne.	213
SCENA DI THAMAR ED ASSALONNE: « <i>Fratello, mi soccorri</i> » — Thamar ed Assalonne	222
CORTEO NUZIALE: « <i>Il Signore dei mondi e dei secoli</i> » — Coro	235
PARABOLA: « <i>Mi guida a te, — o mio signore e Re</i> » — Bethzabea, David, Nathan, Sadoc e Coro	245
FINALE DELL'ATTO SECONDO: « <i>Che avviene?... Ciel! — Strepito d'armi</i> » — Bethzabea, David, Assalonne, Nathan e Coro.	259

ATTO TERZO

EPILOGO.

	<i>Pag.</i>
PRELUDIO ELEGIACO	272
SCENA D'ABISAG, LA SUNAMITE: « <i>La folgore del ciel — schiantò la forte quercia!</i> » — Abisag	277
SOGNO DI DAVID: « <i>Dal duolo affranto le pupille hai chiuso</i> » — Abisag e David	281
CANTO DELL'ARCO: « <i>Saul e Gionata</i> » — Coro d'uomini	285
SCENA DELLO SPETTRO: a) « <i>Uria risorto</i> » — b) « <i>Abbi pietà del misero</i> » — David	290
SCENA DI BETHIZABEA E DAVID: « <i>O fantasma fatal, che vuoi da me?</i> » — David e Bethzabea	298
SCENA D'ADONIA, CONCERTATO DEL PERDONO E MORTE DI DAVID: « <i>Il parricida, — L'empio s'uccida!</i> » — Bethzabea, la Sunamite, David, Adonai, Nathan, Sadoc e Coro	309
FINALE ULTIMO. APOTEOSI: « <i>Il Cristo d'Israele</i> » — Bethzabea, la Sunamite, Adonai, Nathan, Sadoc e Coro	327

DAVID

PAROLE E MUSICA

DI

AMINTORE GALLI

PROLOGO

PRELUDIO E CORO D'INTRODUZIONE.

Andante (♩ = 48)

p e legato

sf

Tutti i diritti d'esecuzione, rappresentazione, riproduzione, traduzione e trascrizione sono riservati.

Proprietà E. SONZOGNO, MILANO

Copyright 1905 by EDOARDO SONZOGNO. P.

1206

5

alquanto sostenuto

marcato

dolce

tempo

rall.

p *f* *p* *f*

Piazza in Gerusalemme. - A sinistra sorge, in sontuosa architettura fenicia, il palazzo del re David. - In fondo, nel mezzo, ampio viale con fuga di svelti monoliti, a capitelli egizî, alternanti con ippogrifi e gigantesche piante di acacie e palme; nel resto del fondo, a destra, ricche abitazioni con terrazzi. Al di là delle case, il colle di Sion, dietro il quale il cielo digrada con le tinte vaghe dell'aurora. Un lembo di fuoco scatta dalla vetta del colle: è il sole che spunta, per salire a poco a poco il cielo; la città si indora di luce. -

È il domani della battaglia di Rephaim. La scena va popolandosi di uomini, donne e fanciulli; indi giunge Assalonne.

1 **Mosso** (in 4) (♩ = 100)

f energico

Vivace

S'ALZA LA TELA

risoluto con brio

Vivace

a tempo

3

a tempo

f stent.

Mod¹⁰ marziale (♩ = 96)

POPOLLO

SOPe CON.
Sal - - ve, bel.l'al - ba del - - la vit - to - - ria! Per

TEN.
Sal - - ve, bel.l'al - ba del - - la vit - to - - ria! Per

BASSI
Sal - - ve, bel.l'al - ba del - - la vit - to - - ria! Per

4 Mod¹⁰ marziale (♩ = 96)

te ls - ra - el sor ge al - la glo - - - ria!.....

te ls - ra - el sor ge al - la glo - - - ria!.....

te ls - ra - el sor ge al - la glo - - - ria!.....

ff

Da - vid po - tè, col sa - cro ac - ciar, L'em - pia Fi -

Da - vid po - tè, col sa - cro ac - ciar, L'em - pia Fi -

Da - vid po - tè, col sa - cro ac - ciar, L'em - pia Fi -

- li - ste al - fin do - mar, l'em - pia Fi - li -

- li - ste al - fin do - mar, l'em - pia Fi - li -

- li - ste al - fin do - mar, l'em - pia Fi - li -

ste..... al - fin do - mar!

ste..... al - fin do - mar!

ste..... al - fin do - mar!

ASSALONNE (uscendo dal palazzo del re)

Ven - di - ca - ta d'A - fee è l'on - ta e la ru -

A

i - na!... Il se - co - lar con - flit - to, tra Fi - li - ste e Is - ra -

5

A

- el, Per sem-pre fia ces - sa - - - to!

A

D'un ter-ri - bil ne - mi - co, di u-na stir - pe cru-

A

- de - le Fu l'or-go - glio fiacca - to!.,

rall.

Un pò meno (♩ = 80)

A

pp

E l'Ar-ca San-ta tor-na al

Un pò meno (♩ = 80)

pp

A

pp.

Em-ble-ma d'al-le-

po-pol del Si-gnor,..... Em-ble-ma d'al-le-

A

- an-za fra l'u-o-mo e il cie-lo ul-tor!

- an-za fra l'u-o-mo e il cie-lo ul-tor!.....

pp

2

pp

TEN. I.
pp
E l'Ar-ca San-ta tor- - - na..... al po-pol del Si-

TEN. II.
pp
E l'Ar-ca San-ta tor- - - na..... al po-pol del Si-

BARITONI.
pp
E l'Ar-ca San-ta tor- - - na..... al po-pol del Si-

BASSI.
pp
E l'Ar-ca San-ta tor- - - na..... al po- - - pol del Si-

- gno - - re, Em - - ble - ma d'al - - le - an - - - za..... fra

- gno - - re, Em - - ble - ma d'al - - le - an - - - za..... fra

- gno - - re, Em - - ble - ma d'al-le an - - - - - za..... fra

- gno - - re, Em - - ble - ma d'al-le-an - - - - - za..... fra

- gno - - re, Em - - ble - ma d'al - - le - - an - - - - - za..... fra

l'uo - - mo e il cie - - lo ul - tor!

l'uo - mo e il cie - lo ul - tor!.....

l'uo - mo e il cie - lo ul - tor!.....

l'uo - mo e il cie - lo ul - tor!.....

l'uo - mo e il cie - lo ul - tor!.....

l'uo - mo e il cie - lo ul - tor!.....

p

SOP. e CON. *a piena voce, massima forza*

ff

Glo - - ria a Da - - vid - - de !

TEN. **ff**

Glo - - ria a Da - - vid - - de !

BAR. e BASSI **ff**

Glo - - ria a Da - - vid - - de !

ff

7

del cie - lo do - - no;..... E a

del cie - lo do - - no;..... E a

del cie - lo do - - no;.....

ff

m.d.

ASSAL. (fra sè)

Sem - pre più splen - di - do

te, As - sa - lon - ne pi - - - o,.....

te, As - sa - lon - ne pi - - - o,.....

p

A

..... di Sion ne il tro - no. Sa - lir un dì po - trò di Dà - vid suc - ces -

Ser - ti di lau - ro eo - nor!

Ser - ti di lau - ro eo - nor!

Ser - ti di lau - ro eo - nor!

tr.

A

- sor! È l'av - ve - nir ser - ba - to a me!

Fi - glio di - let - to al cor del Re!

Fi - glio di - let - to al cor del Re!

p

O - no - re a te!

8 *tr.* *Poco più mosso come prima*

A

Ge - ru - sa - lem - me l'Ar - ca tra po - co ac - co - glie -

A

-rà!... Muo - via - mo ad in - con -

A

-trar - la; già e - sul - ta la cit -

a..... poco..... a.....

A

- tà!

poco..... **ff** *stent.*

I^o tempo

SOP.
TEN.
BASSI

Sal - ve, bel - l'al - ba del - la vit - to - ria!.. Per

Sal - ve, bel - l'al - ba del - la vit - to - ria!.. Per

Sal - ve, bel - l'al - ba del - la vit - to - ria!.. Per

I^o tempo

[9]

ff

te ls. ra - el sor - ge al - la glo - - - ria!.....

te ls. ra - el sor - ge al - la glo - - - ria!.....

te ls. ra - el sor - ge al - la glo - - - ria!.....

ff

Da - vid po - tè, col sa - ero ac - ciar, L' em - pia Fi -

Da - vid po - tè, col sa - ero ac - ciar, L' em - pia Fi -

Da - vid po - tè, col sa - ero ac - ciar, L' em - pia Fi -

. li - ste al - fin do - mar, l' em - pia Fi - li -

. li - ste al - fin do - mar, l' em - pia Fi - li -

. li - ste al - fin do - mar, l' em - pia Fi - li -

- ste..... al - fin do - mar! E -

- ste..... al - fin do - mar! E -

- ste..... al - fin do - mar! E -

- sul - - - ta la eit -

- sul - - - ta la eit -

- sul - - - ta la eit -

10

3

- tà... la cit - - - -

- tà... la cit - - - -

- tà... la cit - - - -

8 - - - - -

- tà! *ff* E-sul - ta, e - sul - ta, e - sul - ta la cit -

- tà! *ff* E-sul - ta, e - sul - ta, e - sul - ta la cit -

- tà! *ff* E - sul - ta, e - sul - - - - - ta la cit -

8 - - - - -

- ia!
- ia!
- ia!
6

(Tutti escono dal gran viale)

11 *Poco meno*
secca **ff** secca!
p

(1)
rall.

(1) Eseguendo l'Opera di seguito, si passa al segno \oplus pag. 20, *Moderato*.
E 1206 S

ARIA DI BETHZABEA.

Andante (♩ = 60)

pp

pp

p

m. s.

⊕ Moderato (♩ = 80)

BETHZABEA (comparsa inosservata, ella ha assistito all'ultima parte della prima scena)

Del. l'u - mi - le pa .. sto - re di Be -

12 Moderato (♩ = 80)

p

B

- tlem - - me Il no-me è su o-gni

B

lab - bro !... E sua pos -

B

- san - - za vin - - ce

B

o - gni altra in ter - - ra!

B

Oh! a quale al - tez - - za Sa - mu - el ti gui -

B

- dò, Ed a qua - - le po - ten - za il tu - o va -

B

- lor!
con anima

mf

a tempo

stent.

p

rall.

BETHZ. **Andante** *pp* (♩=52)

mf Da - vid!..... Da - vid,... in mia vi - sio - ne tu

13 **Andante** (♩=52)

Second system, including the vocal line and piano accompaniment. The tempo is **Andante** with a metronome marking of 52. The piano part includes *pp* (pianissimo) markings.

poco più

sor - gi come un Di - ol..... Pul - san per te mie

col canto *poco più*

m. s. *p*

Third system, including the vocal line and piano accompaniment. The tempo is *poco più*. The piano part includes *p* (piano) and *m. s.* (mezzo sostenuto) markings.

poco più

ve - - - ne di spa - smo e di de -

Fourth system, including the vocal line and piano accompaniment. The tempo is *poco più*.

un pò meno
p *con portamento*

B
- si - o!..Chi sug - ge il mie - le in - vi - dio dal lab - bro tuo di

p un pò meno

p

B
por. po - ra, Chi mo - nil ti fa al

p

B
col - - - lo con le a - mo - ro - se

animando

B
brae - cia, E al se - - - no ti può

sentito

p *rall.* *a tempo* *rall.*

B
strin - ge - re in un gau - - - dio di -

anche più marcato *col canto* *pp* *a tempo* *rall.*

A tempo *p*

B
- vin! *lento* Da - - - vid!

ppp m.s. *A tempo* *p*

Opp.

B
Da - - - vid!

B
Da - - vid! Da - - - vid!

8

(♩ = 52)
p

B Da - vid, in mia vi - sio - ne tu

(♩ = 52)

B sor - gi come un Di - o! Pulsanperte mie

B ve - ne dispasmo e di de - si - o!...

ten.

col canto

cres. ed affrett.

Più mosso (♩=76)
(eroicamente)

B

f Ep-pur,..... se redi - mi - - sti..... da

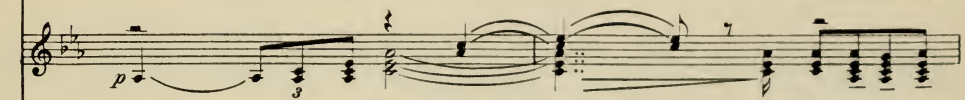

p

Più mosso (♩=76)

mf

B

lun - ga schia - vi - tù, E al

mf

mf

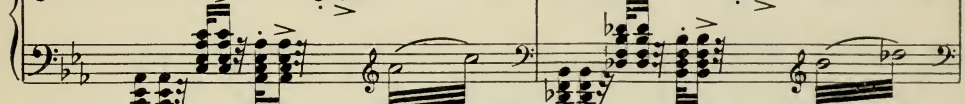

mf

B

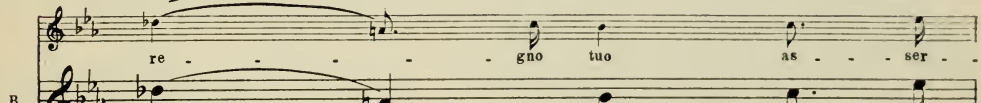

re - - gno tuo as - - ser - -

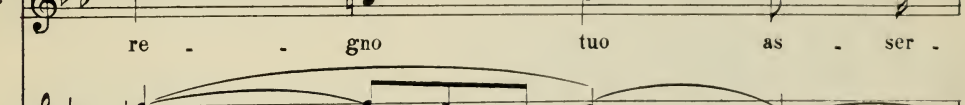

mf

mf

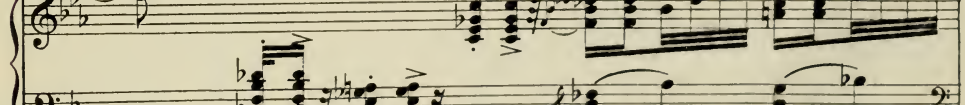

mf

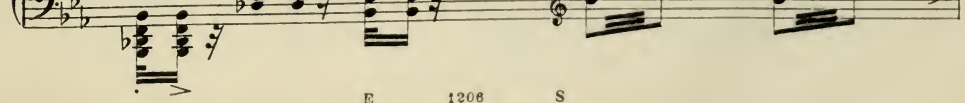

mf

B

- vi - - - sti d'l - sra - el le tri -

B

- bù, Se i le - o - ni ab - bat -

Mosso agitato

B

- te - - sti e Go - li - a uc - ci -

B

- de - sti, Or

Opp.

con - tro il tuo vo -

B

con - tro il tuo vo -

B

- ler sor - ge di Beth - za -

B

- be - a L'in - do - mi - to po -

pp.

sempre più

B

- ter! Ti

rall.

B

pro - stra al - la tua de - - - a, ti

con espansione

ff

$\text{♩} = 52$

risoluto *Allegro*

prostra al-la tua De - - a!

risoluto *ff* *mf*

17 *Allegro 6/8*

I.º Tempo *p soavemente* *pp*

Da - vid!..... Da - vid!..... in mia vi - sio - ne tu

I.º Tempo *mp*

deciso *f*

sor - gi come un Di - - o!..... Pul - san per te mie

m. s. *f deciso*

ten. *f* *p rinf. e dim.*

ve - ne, pul - san per te di spa - smo e de -

incalz. *ten.* *rinf. e dim.* *f col canto* *pp marcato*

(con dolcezza) *p* *lente* **A tempo**

- si - o e di de - si - - -

pp *p col canto* *pp* **A tempo**

Allegro

(I terrazzi dei palazzi e delle case si popolano di uomini, donne e fanciulli: tutti sono accesi di sacro entusiasmo. Sventolano le bandiere d'Israele fra gridi d'allegrezza.)

- o!

Allegro

p e cres.

Allegro

CORTEO E CANTICO DELL'ARCA SANTA.

All^o grandioso (♩ = 96)

SULLA SCENA

All^o grandioso (♩ = 96)

Two systems of piano accompaniment. The first system consists of two staves (treble and bass) with various chords and melodic lines. The second system continues the piece, featuring a sixteenth-note figure in the bass line and a sixteenth-note figure in the treble line. Both systems include the instruction *secco*.

19 Marcia religiosa: non troppo lento. (♩ = 80)

Three systems of piano accompaniment for "Marcia religiosa". The first system starts with a piano (*p*) dynamic and features triplets in both hands. The second system includes the instruction *animando* and a piano (*p*) dynamic. The third system includes the instruction *affrett.* and features a melodic line in the treble hand and a bass line in the bass hand.

un pò rall.

a tempo
mf

20
p anim.

affrett.

un pò rall.

SULLA SCENA

tempo

SOP.
O Re del - la ter - ra, can.

TEN.
O Re del - la ter - ra, can.

BASSI
O Re del - la ter - ra, can.

SULLA SCENA

stent.

21 *tempo*

- ta - te il Si - gno - re!..... L'Id - di - o on - ni - veg -

- ta - te il Si - gno - re!..... L'Id - di - o on - ni - veg -

- ta - te il Si - gno - re!..... L'Id - di - o on - ni - veg -

stent.

- gen - te,..... l'Id - di - o pu - ni - tor!

- gen - te,..... l'Id - di - o pu - ni - tor!

- gen - te,..... l'Id - di - o pu - ni - tor!

stent.

SULLA SCENA

p

C O R O

SOP. *p dolce*
 TEN. La sua ma - e - sta - de sul
 BASSI

SULLA SCENA

22 *cantando molto*

mon - do si e - sten - de,..... La sua on - ni - po -

- ten - - za le nu - - bi tra - -

- scen - de..... Sol eh' E - gli si mo - stri,..... la

Sol eh' E - gli si mo - stri,..... la

Sol eh' E - gli si mo - stri,..... la

6

ter - - ra ne tre - - ma,..... Te -

ter - - ra ne tre - - ma,..... Te -

ter - - ra ne tre - - ma,..... Te -

- men - - te..... la pos - - sa del

- men - - te..... la pos - - sa del

- men - - te..... la pos - - sa del

p

SULLA SCENA

Di - o Cre - a - tor!
Di - o Cre - a - tor!
Di - o Cre - a - tor!

Grandioso ed energico

ff

Grandioso ed energico

BAR. E BASSI
E - sul - ti - noi cam - pi, il

mf

mar mug - ga e

23

SOP. I. *ff* In - -

SOP. II.

TEN. I. *ff* In - -

TEN. II.

BAR.e
BASSI

fre - - - ma,

- neg - gi - no i cie - li al -
 In - neg - gi - no i cie - li al - l'al - mo Fat - tor!..... al -
 - neg - gi - no i cie - li al -
 In - neg - gi - no i cie - li, in - neg - gin al -
 In - neg - gi - no i cie - li..... al - l'al - mo Fat - tor,

marcato

- l'al - mo Fat - tor!..... E
 - l'al - mo Fat - tor!.....
 - l'al - mo Fat - tor!.....
 - l'al - mo Fat - tor!.....
 al - l'al - mo, al - l'al - mo Fat - tor!.....

V

man - di - no can - ti - ci - - - - - le

p E man.di.no can - ti - ci - - - - - e man.di.no can - ti - ci

p E man - di - no can - ti - ci - - - - -

p E man - di - no can - ti - ci - - - - -

p E man - di - no can - ti - ci - - - - -

skie - - - - - re be - - - - -

le skie - re be - a - - - - - te, - - - - -

le skie - re be -

le skie - - - - - re be -

le skie - - - - - re be -

a - te; Giu - li - vi sor -
 le schie-re be-a te; Giu - li - vi sor -
 a - te; Giu - li - vi sor -
 a - te; Giu - li - vi sor -
 a - te; Giu - li - vi sor -

ri - da-no gli au - gel - li ed i
 ri - da-no gli au - gel - li ed i
 ri - da-no gli au - gel - li ed i
 ri - da-no gli au - gel - li ed i
 ri - da-no gli au - gel - li ed i

SOP. I. & II. *ff*
 fior'!..... Le por - - te e - ter - na - li,..... o

TEN. I & II. *ff*
 fior'!..... Le por - - te e - ter - na - li,..... o

BAR. e BASSI. *ff*
 fior'!..... Le por - - te e - ter - na - li,..... o

24

ff

prin - ci - pi, al - za - - te,..... Del Re del - la

fff

prin - ci - pi, al - za - - te,..... Del Re del - la

fff

prin - ci - pi, al - za - - te,..... Del Re del - la

ten.

Risoluto

glo - - - ria ! di - vam - pi il ful -

glo - - - ria ! di - vam - pi il ful -

glo - - - ria ! di - vam - pi il ful -

ff

Risoluto

ff - gor!

ff - gor!

ff - gor!

energico

SCENA

ff

25

ff

7

DAVID

secca

secca

6

Solenne

D po - po - lo!..... Del - l'u - ni - ver - so il

Solenne

p

3

3

3

D

Di - - o, Dal suo tem - pic fiammeggian.te trai

D

so - - - li,..... Con - ce - de a te sua

(Benedice il popolo)

D

gra - zia!

(♩ = 69)

sfumando

(♩ = 88)

(a Thanar)

D

Tha . mar..... di - let - - ta...

(♩ = 88)

(ad Assalonne e ad Amnon)

D

0 fi - gli mie - i!

p

(♩ = 72) *solenne*

Al Dio d'A - bra - mo e al vostro a - mor, Io sacro il

26

f *m. d.* *p*

D

brac - cio..... ed il mi - o co - re!...

f *m. s.* *mf*

D

E s'io man - cas - si al - la fè mi - a..... In

dolce

D

vo - - - i, che a - do - - ro, pu -

Allegro

D

- ni - - - to io

Allegro

f

8

D

si - - - a!

8 *secca* (♩=92)

ff

secca

f

m.d.

marc.

Andante

BETH

(Movimento ritmico dell'aria di Bethzabea)

(Gli sguardi di Davide e di Bethzabea si incontrano: Il Re ne è turbato e si volge amorosamente a Thamar, che lo

(fra sé) Il dol - ce

Andante

p *dolcissimo*

abbraccia con affetto),
sguar - do nel mio s'ac - ce - sel...

anim. sentitamente *marcate* *f concitato*

NATHAN

p
Je - ho - va è te - co, o Da - vid!.....

mf tranquillo

CONCERTATO.

All^o non troppo (♩ = 84)

DAVIDE

mf
E - gli, Dio de - gli e - ser - ci - ti, ne ad -

27 *ben ritmico ed energico*

All^o non troppo

(♩ = 84)

mf
un poco rit.

D
- du - - ce al - la vit - to - ria; E, *affettuoso p*

p

D
pa - dre del suo po - po - lo, ci

p

D
be - a di san - - - to a - mor! In vo -

p

con unzione sacra

D

- ca - te il suo no - me, Fi - da - te nel Si -

- gnor !

SOP. *ppp* *f* *ppp*
In . vo . chiamo il suo no . me ! Fi - dia - mo nel Si - gnor !

TEN. *ppp* *f* *ppp*
In . vo . chiamo il suo no . me ! Fi - dia - mo nel Si - gnor !

BAR. e BASSI. *ppp* *f* *ppp*
In . vo . chiamo il suo no . me ! Fi - dia - mo nel Si - gnor !

28

Un poco meno sempre religiosamente
p (additando l'Arca)

D

Il san . to emble - ma mi - sti . co , eu - sto . de del - le

Un poco meno

D
 leg - gi,.....Che in O - reb - be Iddi - o diè al di - vi - no Mo -
 ca - - re al Si -

D
 - se,..... Vu - ni - sca a mil - le a mil - le, tri - bù ca - - re al Si -

D
 - gnor ! Qui fia la vo - stra

I.^o Tempo
f energico

D
 for - - - za, e d'Is - ra - el la

I.^o Tempo
f energico

marcato

D

glo - - ria, *p* Con - - tro gli incir - con -

D

- ci - si, con - tro co - lor che

D

giu - - ra - no per Bel..... ed A - sta -

BETH. (♩ = 84)

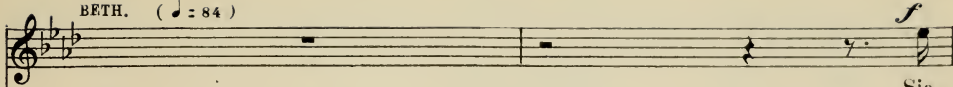

Sia

THAMAR

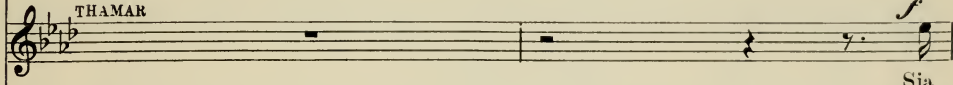

Sia

- roth!

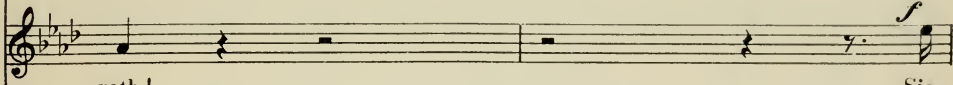

Sia

ASSALONNE

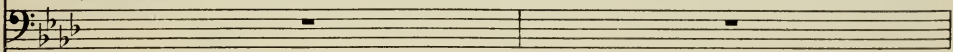

NATHAN

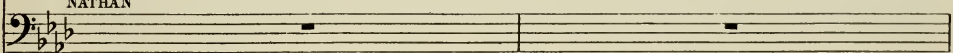

SOP.

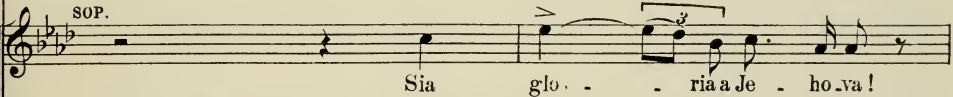

Sia glo - ria a Je - ho.va!

CON.

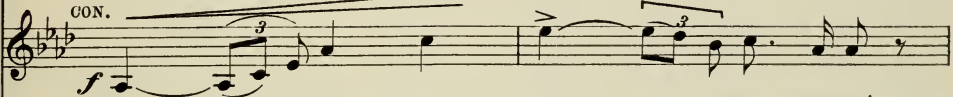

Glo - ria, glo - ria, glo - ria a Je - ho.va!

TEN.

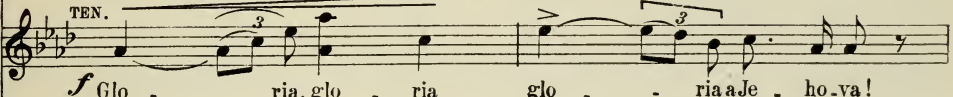

Glo - ria, glo - ria, glo - ria a Je - ho.va!

ABIATHAR,

SADOC e CHENENIA coi BASSI

BAR.e BASSI.

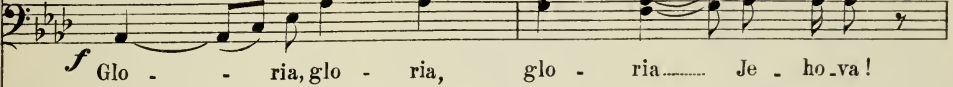

Glo - ria, glo - ria, glo - ria..... Je - ho.va!

29

(♩ = 84)

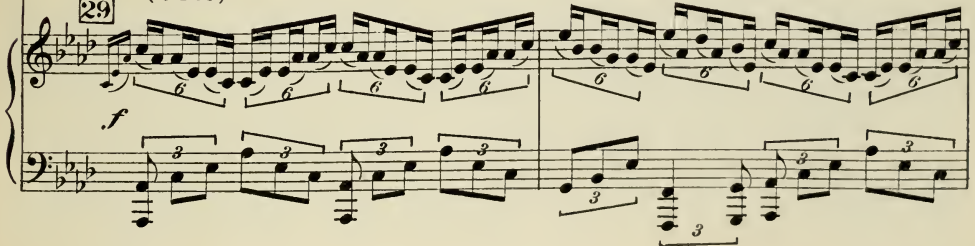

tratt. *a tempo*

B
glo - ria sia glo - ria a Je - ho - va! Sia glo - ria a

Th
glo - ria sia glo - ria a Je - ho - va! Sia glo - ria a

D
glo - ria sia glo - ria a Je - ho - va! Sia glo - ria a

A
Sia glo - ria a Je - hova! Sia

N
Sia glo - ria a Je - hova! Sia glo - ria al

Glo - - - ria, glo - - - ria.....

Glo - - - ria, glo - - - ria.....

Glo - - - ria, glo - - - ria.....

Glo - - - ria, glo - - - ria.....

tratt. *a tempo*

facilitato

un pò rall.

a tempo

B Je - hova! al San - to dei San - ti!...

Th Je - hova! al San - to dei San - ti!...

D Je - hova! al San - to dei San - ti!...

A glo - ria al San - to dei San - ti!...

N San - to, al San - to dei San - ti!...

Glo - ria a Je - ho - va! Sia

Glo - ria! Glo - ria, glo - ria,

Glo - ria! Glo - ria, glo - ria,

BAR.

Glo - ria a Je - ho - va! Glo - ria, glo - ria,

BASSI

Glo - ria! Glo - ria, glo - ria,

un pò rall.

a tempo

*con molto slancio**tratt.*

E
Th
D
A
N

Sia glo - ria al San - to dei
Sia glo - ria al San - to dei
Sia glo - ria al San - to dei

mf
glo - - ria a Je - ho - va! Glo - - ria
mf
glo - - ria a Je - ho - va! Glo - - ria
mf
glo - - ria a Je - ho - va! Glo - - ria
mf
glo - ria a Je - ho - va! Glo - - ria

tratt.
(facilitato)

a tempo

B
San - ti, sia glo - ria al San - to, al San-to dei

Ta
San - ti, sia glo - ria al San - to, al San-to dei

D
San - ti, sia glo - ria al San - to, al San-to dei

A
Glo - ria al San - to dei San - ti, de - i

N
Glo - ria al San - to dei San - ti, de - i

Glo - ria a Je - ho - va!

Glo - ria a Je - ho - va!

Glo - ria a Je - ho - va!

Glo - ria a Je - ho - va!

a tempo

B
San - - ti !..... E - gli, in - vi -

Th
San - - ti !..... E - gli, in - vi -

D
San - - ti !..... E - gli, in - vi -

A
San - - ti !.....

N
San - - ti !.....

Glo - - ria, glo - - ria, glo - - ria a Je - ho - va !

Glo - - ria, glo - - ria, glo - - ria a Je - ho - va !

Glo - - ria, glo - - ria, glo - - ria a Je - ho - va !

Glo - - ria, glo - - ria a Je - ho - va !.....

30

B
 . si - bi - le, Reg - ge ls - ra - e - le, reg - ge lsra -
rall. stent.

Th
 . si - bi - le, Reg - ge ls - ra - e - le, reg - ge lsra -
rall. stent.

D
 . si - bi - le, Reg - ge ls - ra - e - le, reg - ge lsra -
rall. stent.

A
 E - gli, in - vi - si - bi - le, Reg - ge ls - ra - el, reg - ge lsra -
rall. stent.

N
 E - gli, in - vi - si - bi - le, Reg - ge ls - ra - el, reg - ge lsra -
rall. stent.

E - gli, in - vi - si - bi - le, Reg - ge ls - ra - e - le,
 E - gli, in - vi - si - bi - le, Reg - ge ls - ra - e - le,
 E - gli, in - vi - si - bi - le, Reg - ge ls - ra - e - le,
 E - gli, in - vi - si - bi - le, Reg - ge ls - ra - e - le,

8

rall. stent.

9

B
_ el!

Th
_ el!

D
_ el!

A
_ el!

N
_ el!

ff E - - - - gli

ff E - - - - gli

ff E - - - - gli

ff E - - - - gli

SULLA SCENA

ff

ff *massima forza*

B *ff* lu fra

Th *ff* lu fra

D *ff* lu fra

A

N

reg - - - gels - ra - e - reg - le,

reg - - - gels - ra - e - reg - le,

reg - - - gels - ra - e - reg - le,

reg - - - gels - ra - e - reg - le,

8- *6* *6* *6* *6*

B
l'a - - li, in fra l'a - li rag -

Th
l'a - - li, in fra l'a - li rag -

D
l'a - - li, in fra

A
In fra l'a - - - - - li,

N
In fra l'a - li rag - gian - - - - ti,

In fra l'a - - - - -

In fra l'a - - - - - li,

In fra l'a - - - - - li,

In fra l'a - - - - - li,

In fra

B
- gian - - ti, in fra l'a - li rag -

Th
- gian - - ti, in fra l'a - li rag -

D
l'a - li rag - gian - - ti

A
in fra l'a - - - in - li rag -

N
in fra l'a - - - li rag -

- - li rag - -

in..... fra l'a - - - li rag -

in..... fra l'a - - - li rag -

in..... fra l'a - - - li rag -

l'a - - - li..... rag -

B
 - gian - ti dei Che - ru - bi - ni d'ôr!

Th
 - gian - ti dei Che - ru - bi - ni d'ôr!

D
 dei Che - ru - bi - ni d'ôr!

A
 - gian - ti dei Che - ru - bi - ni d'ôr!.....

N
 - gian - ti dei Che - ru - bi - ni d'ôr!

- gian - ti dei Che - ru - bi - ni d'ôr!

- gian - ti dei Che - ru - bi - ni d'ôr!.....

- gian - ti dei Che - ru - bi - ni d'ôr!

- gian - ti dei Che - ru - bi - ni d'ôr!.....

- gian - ti dei Che - ru - bi - ni d'ôr!

- gian - ti dei Che - ru - bi - ni d'ôr!

Violle

I.^o Tempo.
Grandioso e marziale.

B
E-gli, Dio degli e-ser - - ci-ti,..... nead-du - ce al-la vit.

Th
E-gli, Dio degli e-ser - - ci-ti,..... nead-du - ce al-la vit.

D
E-gli, Dio degli e-ser - - ci-ti,..... nead-du - ce al-la vit.

A
E-gli, Dio degli e-ser - - ci-ti,..... nead-du - ce al-la vit.

N
E-gli, Dio degli e-ser - - ci-ti,..... nead-du - ce al-la vit.

E-gli, Dio degli e-ser - - ci-ti,..... nead-du - ce al-la vit.

E-gli, Dio degli e-ser - - ci-ti,..... nead-du - ce al-la vit.

E-gli, Dio degli e-ser - - ci-ti,..... nead-du - ce al-la vit.

brillante

SULLA SCENA

I.^o Tempo.
Grandioso e marziale.

31

B
 to - - ria! E, pa - - dre del suo

Th
 to - - ria! E, pa - - dre del suo

D
 to - - ria! E, pa - - dre del suo

A
 to - - ria!..... E, pa - dre del suo

N
 to - - ria!..... E, pa - dre del suo

to - - ria!..... E, pa - dre del suo

to - - ria!..... E, pa - dre del suo

to - - ria!..... E, pa - dre del suo

to - - ria!..... E, pa - dre del suo

to - - ria!..... E, pa - dre del suo

to - - ria!..... E, pa - dre del suo

to - - ria!..... E, pa - dre del suo

to - - ria!..... E, pa - dre del suo

to - - ria!..... E, pa - dre del suo

stent.

B
po - - po_lo, ci be - a di

T
'po - - po_lo, ci be - a di

D
po - - po_lo, ci be - a,

A
po - - po_lo, ci be - - a di

N
po - - po_lo, ci be - - a di

po - - po_lo, ci be - - a di

po - - po_lo, ci be - - a di

po - - po_lo, ci be - - a di

stent.

allarg. *Grandioso*

B
san - - - to a - mor! Glo - - - ria a
Opp. Glo - - - ria a

Tn
san - - - to a - mor! Glo - - - ria al Si -

D
..... ei bea di san - - to a - mor! Glo.ria al Si - gnor!.....

A
san - - - to a - mor! Glo - - -

N
san - - - to a - mor! Glo.ria al Si - gnor!.....

san - - - to a - mor! Glo - - - ria al Si -

san - - - to a - mor!..... Glo - ria, glo - - -

san - - - to a - mor!..... Glo - ria, glo - - -

Grandioso

allarg. *ff*

B Je - - ho - -
Je - - ho - -

Th gnor!..... *Opp.* Glo - - ri - -

D

A - - ria a Je - - ho - -

N al Dio Si - -

SOP. I. - gnor!.....

SOP. II. - gnor! Glo - ria a Je - ho -

CONT. I. - gnor! Glo - ria a Je - ho -

CONT. II. - gnor, al Si -

TEN. - ria a Je - ho - va! Dio Si -

BASSI. e BAR. - ria a Je - ho - va! Dio Si -

SULLA SCENA

B

Th

D

A

N

- va!

- gnor!

- va!

- va!

- gnor!

- gnor!

- gnor!

(CALA LA TELA)

32 (♩ = 80)

ff con slancio

8

affrett.

(1)

SOP. (Dietro il sipario)

f O Re del-la ter-ra, Can-ta-te il Si-gnor!

TEN.

f O Re del-la ter-ra, Can-ta-te il Si-gnor!

BASSI.

f O Re del-la ter-ra, Can-ta-te il Si-gnor!

SULLA SCENA

(1) In teatro si passa al segno ♪ pag. 78

il Si - - gnor!

il Si - - gnor!

il Si - - gnor!

ff

ff

ff

FINE DEL PROLOGO.

ATTO PRIMO

L' OCCASO.

serenamente

34

p

Andante (♩ = 50)

lentamente

rall.

a tempo

sfumando

ppp

p

lento *lento* *rall.* *sfumando* *ppp* *A tempo* *f* *ben sentito*

La scena rappresenta l'interno del palazzo di David: magnifico cortile-giardino; a destra, terrazzo attiguo agli appartamenti del Re; a sinistra, sul davanti, l'abitazione del capitano dei Gibborim e i Forti; Uria Etheo. Parimenti a sinistra, colonnato, che regge un terrazzo, per tutta la lunghezza delle abitazioni degli ufficiali del Re. Le colonne hanno a capitello la testa di un mostro, dalla cui bocca fluisce un getto d'acqua limpida e scintillante. In fondo, nel mezzo, ampia piscina da bagno, attornata da mirti, cinamoni, mandragore, acacie e palmizi. Orizzonte d'oro; ombre fantastiche pretendonsi nel cielo. A poco a poco, tutto si colora d'un azzurro lunare; all'armonia degli occhi si associa il fantastico suono delle arpe Eolie, che David espone all'azione capriciosa dei venti.

37 INNO ALLA CETRA

(ARPA SULLA SCENA)

ff *cres. e rall.* *lento.*

a tempo *m. s.*

Andantino ($\text{♩} = 50$)

DAVID

p

Andantino ($\text{♩} = 50$)

tranquillo e contemplativo
p Mer-cè, o Si-

D

- gnor !... È sciolto il vo . to

(♩ = 63)
dolce ed espressivo
p

D

mi . . . o ! L'Ar - ca di pa - ce Ac -

D

- co - glie il Ta - ber - na - co - lo, Forz ae di - fe - sa del po . pol di

Andante mosso quasi All.^{to} (♩ = 80)

D

Di . . . o ! **Andante mosso quasi All.^{to} (♩ = 80)**

38

(arpeggiato)

(come ispirato, interpretazione analitica di ogni concetto e di ogni parola)

D

Can - - - ta, di - vi - na ce - - - tra, Le

D

glo - - - rie d'Is - ra - el E

D

spar - ga - si per l'e - - - tra La tua ar - mo -

D

- ni - - a di ciel! Di

, rall. a tempo

a tempo

col canto

D Sa - - - ul tru - ce il de - mo - ne Fu -

D - ga - re tu po - te - - - sti; Pro -

D - fe - - - ti - co lo spi - - - ri - to

D Sa - - - mu - el tu de - - - sti!

D

A - - - la del-la pre - ghie - - - ra,

D

Del mal de - bel - la - tri - - - ce, Sol.

D

- le - - - vi - - - a ec - - cel - - sa

accel.

D

sfe - - - - - ra La vir -

D

tu *re* *den*

D

tri *ce*

D

E *co*, *del* *l'in* *vi*

D

si *bi* *le*

E 1286 S

con fervore

D

pp
Ver - - - bo - - - de - - gli al - - ti

D

cie - - - li, Il pa - ra - di - so

D

sve - - li In

D

tut - - to il suo splen -

*Meno
carezzevole*

p

Meno

p

f

D
_dor!
È
la tua no - ta

D
ma - - gi - - ca
Che al mon - - do diè..... la

D
vi - - ta
L'ar - can..... è dei tuoi

D
fa - - sci - mi.....
Che i - spi - - ra in noi l'a -

D - mor, che i - - -

D - spi - - - ra in noi l'a -

rall.

p

rall. col canto

a tempo

D - mor!

a tempo

con molt' anima

D Sal - - - ve, o ea - no - - ra

40

f

D

ce - - - tra,

D

Sal - - ve per tut - ti

D

se - - co - li! E

D

spar - - ga - si per

D

l'e - - tra La

D

tua ar - - mo - ni - - a di

col canto

D

a tempo *animando*

ciel ! Can - - ta !

a tempo *animando*

D

cres. ed incalzando

D

Can - - ta !

D
 Can - - - ta,
 in - - - su - - bli - - me
 can - - - ti - co Le
 glo - - - rie d'Is - ra - el

Dall'abitazione di Uria esce Bethzabea, seguita da giovani schiave recanti anfore di profumi, veli, specchi a mano, ecc.; ella va al bagno. Il muliebri gruppo si ferma a destra; alcune schiave sciolgono la chioma di Bethzabea, mentre altre, quali profumano le onde, quali intrecciano intorno a lei una molle danza orientale, alcune, infine, si bagnano scherzosamente sotto i getti d'acqua dei capitelli del colonnato. Un raggio di luce si proietta su Bethzabea. I capegli bruni e brillanti piovono lunghi e copiosi sulle carni bianco-pallenti della rigogliosa persona, offrendo la viva immagine di Astarte, la venere semitica. David è colpito a questa vista, e contempla, estatico, la donna bellissima.

DANZA E SCENA DELLE ABLUZIONI.

Andantino

(♩ = 112)

41

p

p

accelerando poco a poco

poco

rall. e dim.

con eleganza

(♩ = 80)

p

leggero

leggero

scherzando

99

Andantino (♩ = 63)

SOP. I.

p
La lin - - - fa ar - gen - te - a..... Ti at -

SOP. II.

p
La lin - - - fa ar - gen - te - a..... Ti at -

CON.

p
La lin - - - fa ar - gen - te - a..... Ti at -

Andantino (♩ = 63)

44
pp

- ten - de an - sio - - sa,..... *p* E

- ten - de an - sio - - sa,..... *p* E

- ten - de an - sio - - sa,..... *p* E

lie - vi zef - fi - ri, e lie - vi zef - fi - ri

lie - vi zef - fi - ri, e lie - vi zef - fi - ri

lie - vi zef - fi - ri, e lie - vi zef - fi - ri

Ba - cian - ti, ba - cian - ti, o *con*.....

Ba - cian - ti, ba - cian - ti, o

Ba - cian - ti, ba - cian - ti, o

molta grazia

ro - - - sa! Il *p*

ro - - - sa! Il pet - tin au - re - o Il *p*

ro - - - sa! Il pet - tin au - re - o Il *p*

erin,..... il..... erin spri - gio - - ni; Le chiome on.

erin,..... il..... erin spri - gio - - ni; Le chiome on.

erin,..... il erin spri - gio - - ni; Le chiome on. *un pò marcato*

SOP. I.
- deg - gi - no..... Gio - ia ai Fa - vô

SOP. II.
- deg - gi - no Gio - ia ai Fa - vô

SOP. III.
- deg - gi - no Gio - ia ai Fa - vô

CON.
- deg - gi - no Gio - ia ai Fa - vô

- nî! Le per - le ful - gi - de A no - i, a noi tu af -

- nî! A no - i, a no - i tu af -

- nî! A no - i, a noi tu af -

- nî! A no - i,..... a noi tu af -

- fi - - - da: Il sen tuo can - di - do Ei

- fi - - - da: Il sen tuo can - di - do.....

- fi - - - da: Il sen tuo can - di - do Ei le di -

- fi - - - da: Il sen tuo can - di - do Ei le di -

le..... di - sfi - da!

..... Ei le di - sfi - da!

- sfi - da, le di - sfi - da!

- sfi - da, le di - sfi - da!

UNA GIOVINETTA *p* (porgendo uno specchio a Bethzabea) *p*

Nel ter - so spe - - glio, Ti guar - da, e am -

(A bocca chiusa)

45

- mi - ra:..... Vi splende ma - gi - ca,..... vi splen - de

ma - gi - ca La - Dea Bel - tà!..... Pres - so a te

spi . . ra La vo - lut - tà!.....

Più mosso ma non troppo

BETH. *(guardandosi nello specchio)*
p
 Spe - glio lu - cen - te, Glau - co e ri - den - te,

B
 Tu, che dei fio - ri Vi - bri co - lo - ri.....

SOP. I. *mp*
 La lin - - fa ar -

SOP. II. *mp*
 La lin - - fa ar -

CON. *mp*
 La liu - - fa ar -

dolce

B

Del guar.do mi - o Sve - la il de. si - o!

- gen - te - a..... Ti at - ten - de an -

- gen - te - a..... Ti at - ten - de an -

- gen - te - a..... Ti at - ten - de an -

p

B

Tunarra il fa - scino Di mia bellez - za, E, mu. to. ce - lebra Di. vi - - niar.

- sio - - - sa,..... *p* E lie - - vi zef - fi - ri, *ppp* E

- sio - - - sa,..... *p* E lie - - vi zef - fi - ri, *ppp* E

- sio - - - sa,..... *p* E lie - - vi zef - fi - ri, *ppp* E

[46]

B

-dor! Ratti a me vengano Di gio.vi. nez - za I nuo. vi
 lie - - vi zef - fi - ri, Ba - cian. ti,
 lie - - vi zef - fi - ri, Ba - cian. ti,
 lie - - vi zef - fi - ri, Ba - cian. ti,

B

ga. u. di D'i - gno - to a - -
 , *con grazia*
 ba - cian. ti, o ro - - -
 ba - cian. ti, o ro - - -
 ba - cian. ti, o ro - - -

B

- mor! Poi-chè di-leguasi Una - no in - can - to Co-me l'immagin Che ful - ge in
 - sa! O ro - sa! O ro - sa! O
 - sa! O ro - sa! O
 sa! O ro - sa, o

rall. *dolcissimo*
pp
rall.

B

te!
 ro - sa!
 ro - sa!
 ro - sa!

p *pp*

SCENA DELL'AFFASCINAZIONE.

Andante
(♩ = 63)

47

DAVID

p

Bel - tà mai vi - sta !.....

a tempo (♩ = 50)

D

Glo - ria del Cre - a - to - re !.....

D

Ri - - - soimmor - ta - le - del - l'u - ni - ver - so a .

D

- mo - - - re!.....

sensibile

D

L'e - - te-reo sguar - do, che in

D

ter - ra u - gal non..... ha,.....

D

In nuo-vo ciel lo

p

D

spir - - to mi - o ra - pi!

D

Lo spir - - - - to

D

mi - - - - o ra -

m. s.

m. d.

Andantino, come all'Inno alla Cetra. (♩ = 80)

D

- pi!

Andantino, come all'Inno alla Cetra. (♩ = 80)

p

D

Can - - -

D

- ta, o mi - - a ce - - - tra,

D

di - vi - na la bel - tà,.....

D

Che in quel sem - bian - - -

D

- te for - ma i - de -

D

- al' ve -

D

(si ritira, indi esce dal palazzo)

- sti!

cres.

DUETTO FINALE I.

(a Bethzabea, che, dopo averlo adorato, ai suoi piedi, si alza per allontanarsi)

DAVID

mf T'ar - re - sta, o va - go fio - re Dei più va - ghi giar.

p

50

Andantino .

p

pp

p

Andante (♩ = 72)

p

pp

pp armonioso dolce

p

pp

pp

Fa chi - o sap - - pia il tuo no - me e chi tu

BETH. (con ritegno e verecondia felina)

'' Mi chia - mo Beth.za - be - a, E spo - sa

se - i!.....

B

d'U.ria e - theo, Tuo ca - pi - tan, son

B

f *energico*

i - o, Sot - to le mu - ra di Rab.bath. Ammon E.gli com -

Mosso

f *secche*

B

Meno

p *dolce* *Meno*

_bat - te. O mio si - gno - re,..... e

B

Re..... Mi pro - ster - no al tuo

ten.

col canto

B

piè !

DAV. *con fervore*

Pro - ster - nar - ti non de - i, Tu che la - stro so -

fp

p *fp* *marcato*

D

- a - ve Del ciel di Sion - ne se - i !

espressivo

p

And.^{te} quasi lento (♩ = 92) *spiccatamente profferite le sillabe delle parole*
lento e carezzevole il canto (♩ = 80)

D

Nel - la bru - na tua pu - pil - la, Do - ve a -

51 And.^{te} quasi lento (♩ = 92)

p *col canto*

animando

D
 - mor ri - de e sfa - vil - la, Sì di -

D
 - vi - no v'ha un mi - ster Che di -

D
 - sfi - da il mon - do in - ter!..... D'o - gni in -

ten. *a tempo* *p*

a tempo
col canto

D
 - can - to un pa - ra - di - so È dif -

p

vezzaggiato *ten.*

D
fu - so sul tuo vi - so; Tut - to

col canto

D
sve - la in te d'Id - di - o La pos -

D
- san - za ed il ful - gor!... Che sei

p ($\text{♩} = 69$)

p

cres. ed incalzando

D
spo - - - sa d'U - ria ob - bli - o, Poi - ché

cres. ed incalzando

D

sa - - ero a te il mio cor,

ten.

ten. col canto

ff

D

poi - ch'è sa - ero a te il mio

p a tempo

rall. molto

p a tempo

col canto

Meno (♩ = 50)

BETH.

portando

anim.

È un so - gno il mi - o, od è fol -

D

cor!

52

Meno (♩ = 50)

p espress.

B

- li - a?... Un mi - rag - gio più non

anim.

B
fi - a Del mio cor l'ar - den - te

B
bra - ma, Poi - - chè a

p

anim.

f

B
sè Da - vid mi chia -

p

risoluto con anima

Meno (♩ = 50)

B
- ma!...
DAV. *p* tranquillo

Qua - le pal - ma t'er - gi al so - le

53 Meno (♩ = 50)

Poco più

B Dol - ce un fre - mi - to com -

con grazia

D Fra l'o - lir di mir - ti e vio - le...

Poco più

E - muo - ve L'es - ser mio di gio - ie nuo - ve! Dol - ce un

p

con grazia
un poco tratt.

B fre - mi - to com - muo - ve L'es - ser mio di gio - ie

DAV.

col canto

(♩ = 60)

B
nuo - - ve!...

D
p A - te s'a - pre il re - gio o - stel.....

(♩ = 50)

p

BETH. *con slancio*

Vin - ce a - mo - re ter - - ra e

stent. *3*

And.^{te} molto
DAV. *p*

ciel! La - scia ch'io

And.^{te} molto

p

teneramente (♩ = 40)

D
ba - - - ci la chio - - ma

(♩ = 40)

D
flo - ri - da, E del tuo sen mi be - i l'e - sta -

ten. *3* *rall.* *3*

col canto

Molto concitato, quasi allegro (♩ = 84)

BETH.

È un de - mon che mi
- si!

Molto concitato, quasi allegro (♩ = 84)

54

ff

B par - la,

ff

B o la vo - ce è d'un

ff

B
Di - - - o ?!

DAV.
Al - - to mi -

B
I - ne - lut - ta - bil mi

D
- ster..... ci u - ni - sce:..... A -

B
vin - - - ce.....

D
- mor!..... A - mor!

Meno concitato

B U - na for - - - - -

D

VIOLINI I.

Meno concitato

Meno, ritornando al 1° tempo

B - za fa - - - tal!...

D

(♩ = 69)

Che sei

(♩ = 69)

p e cres.

Meno, ritornando al 1° tempo

55

col canto

cres. e incalzando

B I - ne - lut - ta - bi - le mi vin - ce u - na for - za fa -

D spo - sa d'U - ria ob - bli - o, Poi - ché

p *cres. e incalzando*

B - tal, fa - tal!

D sa - cro a te il mio cor!..

ten.

col canto *ff*

B *a tempo* *p* I - ne - lut - ta - bil mi vin - ce u - na for - za fa - tal, u - na for - za fa -

D *p* Poi - ché sa - cro a te il mio

ten.

p a tempo *col canto*

(♩ = 52)

B
- tal !

D
- cor !

(♩ = 52)

p Sten - - - de la

D
not - - - te az - - - zur - - - re

pp *dolciss.*

D
l'a - - - le ! Lie - - - ta

D
sor-ri - - - de al - - - la bel -

D

lez - - - za, Eil oa - li - ce ti por - - ge

D

di so - vruma - na e - brez - - - za!

D

Vie - - ni! Vie - - ni!

(David cinge col braccio la vita di Bethzabea, che reclina il capo sul suo petto - Egli la conduce nella reggia.)

D

Vien!

POSTLUDIUM.

Andante

(♩ = 42)

marcato il canto

56

pp vellutato l'accompagnamento

f *p* *f* *p* *p* *calando*
a poco a poco *affrett.*
cres. ed affrett. sempre più
 CALA LA TELA

ATTO SECONDO

Sala nella reggia. Grandi aperture in fondo e ai lati, dalle quali si scorgono giardini lussureggianti di vario-colorita vegetazione di fiori ed alte piante orientali.

IDILLIO DI THAMAR.

(♩ = 48)
Andantino

SCHOFAR-JOBEL (Corno rituale ebraico)

(Ottavino)

THAMAR (Ella è adorna di spighe e fiori, e porta in mano ramoscelli di frutti primaticci)

S'al - lie - ta - no gli au -

8

16

pp

T

- gel - li!... Col dol - ce can - to ren - do - no mer -

8

6

T

- cè Al ciel, che il ci - bo e il vo - lo lo - ro

FLAUTI

f *rapide e ben battute*

8

6

T

diè, E..... le fio-ri - te al - co - ve per a -

p

T

8 - sil!

tr

f

v

ARIA DI THAMAR.

Andantino (♩ = 40)

(guardando i giardini)

THAMAR

Na - sco - so, na - sco - so tra le

*legato e sentito
senza affrettare*

17

p

m.s.

ra - mo - ra D'u - na mi - mo - - sa, L'i - dil - lio del suo a -

6

6

- mor Can - ta, so - lin - go, Il so - a - ve u - si -

6

6

3

T
 _ gno - lo..... Al - la fa - sto - sa E va - ga ro - sa, al - la fa - sto - sa e

T
 va - - ga ro - sa, l'i - dil - lio can - ta, l'i - dil - lio

animando

quasi ad libitum

T
 can - - ta del suo a - mor! Oh,

col canto *p col canto* *pp*

T
 co - - me mai t'in - vi - dio, Bel ca -

come un cres.

*risoluto
e rapido*

T

- no - ro a - ma - tor!

ten.

*risoluto
e rapido*

col canto

con slancio e accel.

T

Ma te com - pian - - go, o ru - beo

con slancio e accel.

a tempo

f marcate

a tempo

T

fior, Che il fa - to ar - can pre - ci - de,.....

p

T

Di - seo - lo - ra.....

p *rall.* *meno*

(Come un Recitativo quasi ad libitum tutto questo breve episodio)

T

Ed uc - ci - de!

pp *dim.* *p* $(\text{♩} = 50)$ *molto accentato*

T

Oh, pa - dre mi - - - o!.....

VIOLINI DIVISI

19

p

deciso ten.

T Oh, tu che nel l'a. mar Sei gran - de al

molto tratt.

T par che nel..... ful.gor del tro - no,.....

ben legato

molto tratt. e col canto

T Sul fra - - gil sta. me ve - - glia di Tha.

espansive *risoluto*

T _ mar : Del tuo di. vi. no af. fet - to a lei fa.

risoluto

T
do - - - - - no!

T

T

Tornando al mov^{to} iniziale Na -

T

I^o Tempo.
- sco - so, na - sco - so tra le - ra - mo - ra Du - na mi.

I^o tempo

T
 - mo - - sa, L'i - dil - lio del suo a - mor Can - ta, so -

T
 - lin - go, il so - a - ve u - si - gno - lo..... Al - la fa -

T
 - sto sa E va - - ga ro - sa, al - la fa - sto - sa e

T
 va - - ga ro - sa, L'i - dil - lio can - ta, l'i - dil - lio

anim. e cres.

anim. col canto e cres.

(Dal fondo s'avanza David, Veduta la figlia le n. uove incontro)

T
 can - - ta del suo a - mor

21

OFFERTA DELLE PRIMIZIE.
E BENEDIZIONE DI THAMAR.

DAVID

ten. come una breve corona *p* O mia co - lom - ba! Mio pa - ra - di - so! *ten.*

(♩ = 76)
And. mosso
ma non troppo

p m. s. *p* *m. s.*

D

tempo *p*
A - mie con - tem - plii fior', Ba - cia - ti dal l'a - mor,

D

poco rall. *a tempo*
Com' io con - tem - plo e ba - cio, o mia a - do - ra - ta, La fron - te

col canto *a tempo*

(la bocca in fronte)

L

tua di pu - ri - tà gem - ma - - - ta!

m. d.

ten.

THAMAR

animato
p

La tua fa - vel - - - la Mi

tempo

ten.

con anima *f*

T

scen - de in co - re e be - a! Le pri -

tempo

23

p

T
 - mi - - - zie t'ar - re - co Dei cam - pi

T
 d'or al ciel al - le - lu - jan - - - ti, E frut - tie

T
 fior' ab - bi da me fra - gran - - ti.....

DAVID
 con anima
 (interrompendola) **f**

Co - me l'a - ni - ma

dolce *marcato*

con grazia

*con grazia**quasi a piacere*

D

tu - a, che del gi - glio di Si - - ria vin - ce il can -

m.s. *col canto* *col canto*

Animando e quasi Allegro (♩ = 96)

THAMAR

O pa - dre, o Re, L'im - ma - gin sei di

- dor!

Animando e quasi Allegro (♩ = 96)

p e cres...

T

Di - - o, Al - - l'a - - mor

T *mp* mi - - - o! *(♩=88)* Tua man mi be - ne - *ten.*

T - di - - - ca: Ai de - bo - li, l'in - fer - no Ten - de ognor le sue in -

T - si - - die! *(si ingitocchia)*

24

ff

DAVID. *(benedicendola)*

Il ciel, o fi - glia, ve - gli,.....

All.^o non troppo

ve - gli su te!.....

All.^o non troppo

ff

Andantino (♩ = 60)
con semplicità

THAMAR (si alza)

p Or che m'hai be - ne - det - ta, il pa - ne

25 *Andantino* (♩ = 60)

T
san - to voa re - car Ai po - ve - rel - li!

S
Pre - sto ri -

ppp. rall.

P

m. s.
ppp rall.

D
_ tor - - na del pa - dre tu - - - o

delicatamente

p a tempo

D
al - - - l'am - ples - - - so!

rall.

mf

(Thamar esce)

mf *p*

13

p

Ma Da - vi - de - stra -

12

- nier è a Da - vid stes - - - so!

DUETTO BETHZABEA DAVID.

(♩ = 126)
All: precipitato
e con fuoco.

20

ff

con S. (Entra Bethzabea agitatissima)

BETH.

DAVID

U - ria... Da Rabba Ammon tor - nò! Son per.

Eb - be - ne?... Ed o - ra?

con dolore

B

- du - ta!..

All^o moderato (♩ = 92)

B

Ch'io por - to nel sen un fi - - glio del

CORNO INGLESE

con molta espress.

31 All^o moderato (♩ = 92)

p

B

(a voce semispenta) *più sentito*

Re Ce - lar - lo pos - si - bil al mon - do non

B

anim.

è..... Deh! pen - sa al pe - ri - glio..... che o - mai mi so -

anim.

B
 - vra - sta, Ah!... il cor mi si

B
 spez - za,... ter - ri - bi - le am-

B
 - ba - scia... *con slancio* Si - gnor, o mio

B

tr.

Re mi pro - - stro al tuo

B

piè!..... Qual pe - - - na ri -

32

B

-ca - da su sposa non ca - - sta, l-gno to non

un pò tratt.

col canto

(PER IL TAGLIO)

B
vè... La
v'è!... Eb

a tempo

(PER IL TAGLIO)

B
(1)
- ben, tu vor -

B
- rai... là don - na tua a -

B
- ma - ta Ve -

(1) In teatro si passa al \oplus a pag. 163. E 1206 S

B

de - - - - re scher -

B

- ni - - - - ta, lu -

B

di - - - - brio al - la

B

fol - - - - la, D'in -

B

- fa - - mia co - per - ta, ve -

p

B

- der la - pi - da - ta? Eb -

f *p*

Meno

B

- ben, tu vor - rai che un es - se - re

33 *Meno*

p

B

pu - - ro, Un an - giol che a - ne - la a' rai del - la

B

vi - - - ta, Il

B

san - gue in - no - cen - te, per -

B

- cos - so, di - strut - to Sia a

B

col - - pi di pie - - tre strap -

B

- pa - te al cam - mi

(Poichè David non risponde, ella torna ad implorarlo con nuovo slancio di passione)

B

- no ?! La

B

mor - te li - bra - - ta è so - pra il mio

(PER IL TAGLIO)

B

ca - - po, Il sol tuo vo -

B

ler..... fu - gar - la po -

B

trà!..... Sì -

B

- ghor, o mio

B

Re, non

B

pp.

puoi in du -

B

-giar: È il

B

stent.

fi - glio di Da - vid..... che

stent.

B

f

de - vi - sal - var!

Meno

ff

Meno

p

Andantino

*affettuoso e declamato**(con insinuazione)*

B

Se t'a - ves-si i spi-ra - - to l'a-

35

B

- mo - - re Che..... per Mi - - chol..... ar-de-va il tuo

B

co - - re, Quan - do Sa - ul, con per - fi - da

B

tra - - ma, Fa-ce - - a prez - - zo al - la no - bil tua

B
bra - ma Cen - te ste d'e - roi di Fi -

B
- li - ste, Mi tor - restia u - no stra - zio, a u - no stra - zio eru -

B
- de - le! Ah! Ah! Ah! mi tor - restia u - no stra zio cru -

B
- del Ah! pie - tà!

B

.....

Recit.

DAVID (fra sè, come riandando il passato)

Ah!..... Sa - ul - le!... U - na tra - ma!..

36

pp

Allegro

D

No! Bethza - be - a, ah, no,..... l'or - ri - bil

Allegro

f *m. s.*

D

leg - - ge Nè te, nè il fi - glio

ff

energico

D

no - stro col - pi - rà! M'è

Meno (♩=54)

D

sa - ero di tua vi - ta il vi - vo fior!..... Strappar ti al

37 *Meno* (♩=54)

p BETH.

D

Re giammai niun o - se - rà! Gra - zie, o mio

B

Re!

sf sfumando

(1) In teatro si passa al Φ pag. 171

B *p* Del - l'a - mor il mi - ster U - ni -

DAVID *p* Del - l'a - mor il mi - ster U - ni -

B *pp* - va le no - str'a - ni - me..... *pp* U - ni - te si - en....

D *pp* - va le no - str'a - ni - me..... *pp* U - ni - te si - en....

B *rall. molto* *a tempo*
..... Nel - la sgo - men - ta eter - ni - tà!.....

D *rall. molto* *a tempo*
..... Nel - la sgo - men - ta eter - ni - tà!.....

col canto

Andante (♩ = 72)

molto trattenuto e con

D

Mai don - na più di te i sen - si i nebbri.

Andante (♩ = 72)

38

p *col canto*

grande espressione
a tempo

(♩ = 48)

D

- a - va - mi!..... Tu ben

a tempo

D

vin - - - ci di Mi - chol,..... mio

mf

BETH. (fra sè) *pp*

Ces . . .

D ca . . . sto e pri - mo pal - pi - to,.....

B *pp* sa l'af - fan - noin me!.....

D La dol .

D - cez - za ce - le - ste! D'A -

D

- bi - - - ga - il - le, im - pa - - vi - da Del -

p

D

- l'e - - - su - le com - pa - - gna,

p

D

Vin - - - ci il po - ter

f

f

39

p *rall.* *ten. a tempo* *p*

do - mi - na - tor! In un tuo ri - so è la mia

a tempo *p*

col canto *m.s.*

fp

vi - ta, E sul tuo lab - bro gioia in - fi -

p

ni - ta... Tut - to in te ir - ra - dia di - vin ful -

cres. *3* *cres.* *3*

- gor !... Per un tuo ba - cio do u - na vit -

D

to - ria! Tu se - i la glo - ria del Di - o d'a -

ten.

f *col canto*

(fra sè) *con grande anima* (♩ = 72)

BETH.

Gio - ja di eie - lo!..... D'a -

(a Bethzabea) *con effusione passionale*

- mor! Don - na di

And. mosso (♩ = 72)

40

mf

B

- mo - re mi - ra - col su - bli - me! Per

(a David)

D

eie - lo!..... D'a - mo - re ni - ra - col su

B
te il mi - o spir - - - fo ri - -

D
- bli - me!.....

con grande anima

B
- na - sce, ri - na - sce al - la vi - - - ta,.....

D
Per me se - cu - ra sa - rà la tua vi - ta,..... Scaccia il ter -

B
Ed a i - nef - fa - - bil,

D
- ror!.....

B
a..... i. nef. fa - - bi. le gau - - di. o il

D
Pos - - sen - - te a -

*ben sensibile sempre
la melodia*

B
me - - sto co - re!..... Si

D
- mo - re vin. ce il mio co - re!..... O

p ten.

ten.
col canto

Meno

B
- gnor, a te ren - do mer - cè, ren. do a te mer -

D
don - na, tuo scu - do è il Re, tu - o scu - do è il

Meno

affrett.

B
-cè! Gio - - ja..... di.....

D
Re! Don - - na..... di.....

affrett. col canto

B
ciel! Mio si - gnor, mer - - -

D
ciel! Te - co o - gnor è il

rall.

p

Sost.^{to} (♩ = 56)

B
-cè!

(David accompagna amorosamente Bethzabea, rassicurata, sino ad una delle aperture che mettono nei giardini;

D
Re!

Sost.^{to} (♩ = 56)

72

fff

egli però è sempre in vista del pubblico, e, sulla fine del postludio orchestrale, si avvanza di nuovo verso il proscenio.)

Meno (in quattro mov.)

SCENA DI DAVID.

Andante
DAVID

f

La sor - te..... cui Sa - ul - le me dan -

Andante

f seguendo il canto

p

na - va, Ser - bi - si ad U - ria! Un ar -

a tempo

(♩=63) *(♩=80)*

ca - no poter segnò il suo fa - to!... Oh Bethza - bea, sa - rai tu

(♩=63) *rall.* *(♩=80)*

p *fe dim.* *fp*

D
sal - va! Più che la vi - ta è

m.s.
marcato

D
ca - ra Ad un e - roe la glo - ria; Ed U - ria a - vrà da un' Ammo - ni - ta

mf
animando e cres.

D
fion - - - da Mor - - - te...

Allegro
f

Allegro
ff

m.d.
marcato ed eroico
ff

D
e im - mor - ta - li - tà!

TEMPESTA.

(La scena si oscura. — Da lontano si annuncia e poi rumoreggia vicina la tempesta. Scoppiano fragorosamente le folgori. Il popolo, atterrito, manda lamenti; le Sionniti alzano preghiere al cielo. La natura in rivoluzione, sembra inorridire al delitto del Re; in mezzo all'imperversare degli elementi, fendono l'aere gli squilli delle trombe di Rabba-Ammon, la fortezza assediata, e sui cui spalti Uria, consorte della favorita di David, pianta, un'istante prima d'essere ucciso, il vessillo d'Israele.

Lento

molto legato

p

pp

ppp

p

pp

p

The musical score is arranged in three systems. The first system shows a piano introduction with a bass line of chords and a treble line of rests, marked 'Lento' and 'molto legato'. The second system features a treble line with a melodic line and a bass line with chords, including dynamics 'pp' and 'ppp' and a fermata. The third system continues with a treble line featuring triplets and dynamics 'p' and 'pp', and a bass line with chords.

8...
pp

ppp

I Allegro (♩ = 96)
p

fp
p

CORO INTERNO

SOP. I. e II. *ff* *v*

CON. *ff* *v*

TEN. I. e II. *ff* *v*

BAR. e BASSI *ff* *v*

A - - - -

do
do
do
do

DI DENTRO

na - i!
na - i!
na - i!
na - i!

f secca

p

f

6

SOP.

CON.

TEN.

BASSI

CO RO INTERNO

f Ah! Ah! Ah!

f Ah! Ah! Ah!

f Ah! Ah! Ah!

f Ah! Ah! Ah!

p

Ah!
Ah!
Ah!
Ah!

SOP. *a tempo*

TEN. *ff* Ah!

BASSI *ff* Ah!

CORO

Piano accompaniment for the second system, continuing the complex textures from the first system.

Ah!

Ah!

Ah!

Ah!

Ah!

Ah!

Piano accompaniment for the third system, featuring a boxed "S" marking.

Ah! Ah! Ah! Ah!

lo - im!.. A - do -
 lo - im!.. A - do -
 lo - im!.. A - do -

na - na - na - i!
 na - na - na - i!
 na - na - na - i!

And.^{te} molto

C O R O

cupamente
(a bocca chiusa)

SOP. *p* Ah!

CON. *p* Ah!

TEN. *p* Ah!

BASSI I. *p* Ah!

BASSI II. (a bocca chiusa) *p* Ah!

Chorus vocal parts with lyrics "Ah!" and performance instructions like *cupamente* and *a bocca chiusa*.

Meno

The fourth system continues the piano accompaniment. It includes markings for *a tempo* and *un po' rall.*. The right hand has a melodic line with slurs, and the left hand has a bass line with some rhythmic activity. The *un po' rall.* marking suggests a slight deceleration.

Tranquillo (♩ = 100)

SCENA

LA

DIETRO

CORO

SOP.
p Dio dei nem-bi e del ter - ro - re,

CON.
p Dio dei nem-bi e del ter - ro - re,

TEN. I.
p Dio dei nem-bi e del ter - ro - re,

TEN. II.
p Dio dei nem-bi e del ter - ro - re,

BASSI I.
p Di - - o dei nem-bi e del ter - ro - re,

BASSI II.
p Di - - o dei nem-bi e del ter - ro - re,

Tranquillo (♩ = 100)
 (10) *(Modo Frigio Liturgico, trasportato)*

Si pla - chi..... il tuo fu - ro - re !

Si pla - chi..... il tuo fu - ro - re !

Si..... pla - chi..... il tuo fu - ro - re !

Si pla - chi..... il tuo fu - ro - re !

Si..... pla - chi..... il tuo fu - ro - re !

Si pla - chi..... il tuo fu - ro - re !

m.s.

12

Ab - bi pie - tà dei fi - gli

Ab - bi pie - tà dei fi - gli

Ab - bi pie - tà dei fi - gli. tuoi, Pie - - - -

Pie - tà, Pie - - - -

Pie - tà, Deh! pie - tà dei fi - gli

Ab - bi pie - tà dei fi - gli tuoi, Deh! pie - tà dei fi - gli

fi - gli tuoi, Si - gno - re!

fi - gli tuoi, Si - gno - re!

dei fi - gli tuoi, Si - gno - re!

Deh! pie - tà, Si - gno - re!

fi - gli tuoi, Si - gno - re!

fi - gli tuoi, Si - gno - re!

rall.

And^{te} religioso (♩ = 108)

LE SIONNITI^(a)

Di - o, che i cie - li

And^{te} religioso (♩ = 108)

11

pp

(1) In teatro si passa al segno ☉ pag. 206.

(a) *Beithzabea Thamar, la Sunamite e la Giovinetta schiava, sole.*

can - - - gi in - tor -

- ren - ti, E ve - sti a fior' le roc - cie al -

- gen - - - ti, Fa il san - to

vi - - - so su..... noi ri -

splen - - de - re, In mez - zo al

dol - - ce bril - lar..... del - -

- l'i - - ri - del In que - st'af - flit - ta

lan - - - da, Ah,

f

SOP. Sal - - - - - va il tuo

CON. Sal - - - - - va il tuo

TEN Sal - - - - - va il tuo

BASSI Sal - - - - - va !

12

ff

con anima

po - - - pol! La lu - ce

po - - - pol! La lu - ce

po - - - pol! La lu - ce

Sal Sal - - - - - va deh, sal - va

Sal - - - - - va

Sal - - - - - va

con anima

con anima

man - da! Ma lu - ce si - a di

man - da! Ma lu - ce sia di

man - da! Ma lu - ce sia di

il po - pol tuo, Si -

il po - pol tuo, Gran Dio Si -

col canto

col canto

sol, *e*

sol, *e*

sol, *e*

sol, *e*

- gnor! *Gran*

- gnor! *Gran*

(♩ = 72)

(♩ = 72)

(♩ = 72)

non di
non di
non di
Dio Si
Dio Si

fol - go - re!
fol - go - re!
fol - go - re!
- gnor, Si - gnor!
- gnor, Si - gnor!

m.s.

animando

Fifth system, continuing the triplet accompaniment in both hands. The right hand has some melodic fragments.

I.^o tempo All.^o impetuoso (♩ = 96)

SOP. I. *ff* $\frac{3}{4}$
Dio del ter - ro - re! Pla - ca il fu -

SOP. II. *ff* $\frac{3}{4}$
Dio del ter - ro - re! Pla - ca il fu -

CON. *ff* $\frac{3}{4}$
Dio del ter - ro - re! Pla - ca il fu -

TEN. I. *ff* $\frac{3}{4}$
Dio del ter - ro - re! Pla - ca il fu -

TEN. II. *ff* $\frac{3}{4}$
Dio del ter - ro - re! Pla - ca il fu -

BARIT. *ff* $\frac{3}{4}$
Dio del ter - ro - re! Pla - ca il fu -

BASSI *ff* $\frac{3}{4}$
Dio del ter - ro - re! Pla - ca il fu -

ff

I.^o tempo All.^o impetuoso (♩ = 96)

13

SOP.
-ror!..... Di noi pie - tà, o Si -

CON.
-ror!..... Di noi pie - tà, o Si -

TEN.
-ror!..... Di noi pie - tà, o Si -

BASSI
-ror!..... Di noi pie - tà, o Si -

gnor! Pla - - - -

gnor! Pla - - - -

gnor! Pla - - - -

gnor! Pla - - - -

ca il fu_ror!

ca il fu_ror!

ca il fu_ror!

ca il fu_ror!

ff

ff

ff

ff

ff

14

fff

E - - - lo - - - im!

E - - - lo - - - im!

E - - - lo - - - im!

E - - - lo - - - im!

fff

A - - - do -

A - - - do -

A - - - do -

A - - - do -

Meno

- nai! Pie - tà! Gran

- nai! Pie - tà! Gran

- nai! Pie - tà! Gran

- nai! Pie - tà! Gran

Meno

E S

Dio! Pie - - tà, pie - - tà!
 Dio! Pie - - tà, pie - - tà!
 Dio! Pie - - tà, pie - - tà!
 Dio! Pie - - tà, pie - - tà!

6 *6* *6* *6* *3* *3*
rall. *dim.* *sempre*
piu *rall.*
 (1) **Largo.**

(1) Eseguendo la pagina seguente si omettono queste due battute.

(1) **15** Lento (In due movimenti)

pp calmo

p

rall.

pp

(1) In teatro questa pagina si ommette.

MONOLOGO DI ASSALONNE.

Un atrio nella reggia. Architettura severa. Apertura in fondo, al di là della quale, e molto in lontananza, vedesi il Tabernacolo dell'Arca.

16

(♩ = 52)
Andante

p

ASSALONNE

p

Un ar - ca - no ter - ror m'in.

col canto

(♩ = 56)

A

-va - de i sen - si!... La ca - sa de - gli I.

(♩ = 56)

pp

A

sa - i di del ciel per - cuo - te

A

i - ra! Di RabbaAmmon la

A

vit - ti.ma Gri - vit - da ven.

A

- det - ta! U - ria mo -

A

- ri!... L'e - ro - e cad - de co - me..... di Gede - o - ne il

p

A

(ironico)

fi - gliol!..... La ve - do - va..... le ve - sti si strac -

lamentevole

18

m. d.

m. s.

A

- cia - - - va, E il sac - co del - le af - flit - te e la indos -

m. d.

m. s.

3

A

- sa - - va..... La chio - ma al - l'au - re

spiegata la melodia *m.s.*

A

spar - sa!..... Non più pro - fu - mi,..... nè al bis - sou n

p *ten.*

col canto

A

fio - - re;..... Sol ge - - mi ti e so -

fp *fp*

A

- spi - - - ri! Oh! ri - - - e men -

f

ff

Meno

A

zo - - - - - gne !.....

19 **Meno**

A

E mio pa - dre s'af - fret - ta

con espress.

A

Ad in - nal - zar al tro - no d'Is - ra -

(♩ = 63)

(♩ = 63)

pp

A

- el La fi - gliuo - la d'E - li - am, La i - sti - ga - tri - ce

sempre pp

A *f* *risoluto*
 re - a del re - o de - lit - - tol... Ma ciò non av - ver -

ff *f col canto*

A *f* $(\text{♩} = 42)$ *p* *a piacere* *rall.*
 - rà!.. Mi par - la Id - di - o! Mi par - la Id - di -

f *p* *col canto*

Largamente e grandioso

A *rall.*
 - o! Il ciel mi chia - ma al tro - no d'Is - ra -

p e cres. *col canto stentate*

A *Meno* *rall.*
 - ell!..... È giu - sti - zia, e lo vo'!.....

f *p* *pp* *m.s.*

Andante (♩=60)
molto cantato

A

p

Oh! tu, di - let - ta vit - ti - ma Di

20 Andante (♩=60)

p

m.s.

A

con

tru - ce in - si - dia, Tu,

A

grande espressione di dolore

U - ria, a - mi - co mi - o, Dal

A

cie - - - lo de - - - gli e - - -

mf

m.s.

A

- ro - - - i, Pro - -

A

- pi - zia il som - mo Di - - - o al brac - cio

A

vin - - - di - ce! La tua

p Più mosso (♩ = 76)

p Più mosso (♩ = 76)

m.s.

A

spa - da e lo scu - do As - sa - lon - ne rac - co - glie;

rit. con portamento

col canto

*p*Andante (♩=60)

A

Pri - ma ti pian - si e - stin - to,

Andante (♩=60)
legato cantabile

A

0 - ra ti ven - di - col E

[21]

m.s. *f* *m.d.* *col canto* *pp*

con espress.

A

sia con me del - la giu - sti - zia il Di -

a piac. *dolce* *col canto*

(1)

(Fa per slanciarsi verso l'uscita, ma s'incontra in Tamar, che entra discinta, affannata e nella massima costernazione)

A

- o!

cres. *granariosamente* *f*

(1) Eseguendo l'opera di seguito, si omettono le ultime due battute.

SCENA DI THAMAR E ASSALONNE.

(♩ = 100)

All^o non troppo e concitato

22

mf cres.

THAMAR

Frat - lo, mi soe -

- cor - ri! Em - pio de - lit - to su me com - pi - va Am -

T
- non, Ch'è pur di no - stra stir - pe! On - tai - nau -

T
- di - ta, ... sciagu - ra, or -ror Mi ren - de al

T
- giel in o - dio ed a me stes - sa!

T
Con in - fer - na - le in - gan - no,

T *om.* in me e gli of - fe - se il ciel!

T Tu , As - sa - lon - - ne, mi

23

T ven - - di - ca, Mi

T *om.* ven - - di - ca,..... o fra - - tel!... (piange)

Allegro

ASSAL. (fra sé)

Li - ra di Di - o già scop - pia su - gli I -

Allegro

ff

Meno

..sa - i - di!...

Meno

Seon - ta..... co - stei..... di

pp

Da - vi.de..... le col - pe L'in - fa -

24

..me..... o - v'è?..... do - v'è

THAMAR

Là... nel - le sue

Am - mon?

stan - ze!

(a parte) Il ciel lo vuol... S'ue.

ci - dal

f

breve

(Sfuda la spada e corre verso gli appartamenti di Ammon.)

breve

And.^{te} agitato (♩=96)

THAMAR (al sommo del dolore) *portando*

mf Oh! de - so - la - te la - cri - me,..... Il

27 And.^{te} agitato (♩=96)

mf *sensibile*

T se - no m'a - sper - ge - te.....

T Lul - - - tima volta, ahi mè!..... Di

T *pp.* Si - on,
 Si - - on, fe - li - ci ver - gi - ni, La sor - te mi - a pian -

T *p* Meno
 - ge - - te Ta - lor pen - -

Meno

T *A Tempo*
 - sa - - - te a me!

Corona brevis

T *Lento* (♩ = 76) *p*
 D un av - ve - nir di ga - - u - di L'in -

28 *Lento* (♩ = 76) *p*

T
 - can - to di - spa - ril... E - ter - no

un poco marcato *affrett.*

Più mosso

T
f Di - - o! Qual stra - - zi - o! La

Più mosso

ff *p*

T
 vi - ta mia fi - ni! (ringuainando la spada)

ASSAL.

T'ho ven - di - ca - ta! Or

29

Allegro (♩=108)
(sempre nel massimo dolore)

T *f* Oh, di - spe - ra - ta am - ba - scia... Ah, vo' mo -

A

van - ne!

Allegro (♩=108)

f *cres.*

T - ri - re, ah, vo' mo - ri - re! Di schianto a -

T - tro - ce Al ciel la vo - ce pos - sa sa - lir! Io vo' mo -

ansimante

m.s.
m.d.

(lo stesso movimento)

T
_rir!.....

mf cantabile

A
Non si ser - u - ta un vo - ler on - ni - pos - sen - tel!.....

(lo stesso movimento)

mf molto cantabile e sentito

A
Ri - scat - ti il tuo sof - frir..... Del Re il fal - lir!..... Ah!

A
Dal - l'em - pi - ro cle - men - te Un rag - gio

f Oh! di - spe - rata am -

scen - - - da Te a be - ne - dir!

ff

T - ba - scia Ah, vo' mo - ri - re! Ah, vo' mo -

opp.

Dall'emp - ro ele - men - te Un raggio scen - da,

T - ri - re! di schianto a - tro - ce al ciel la

A un rag - - gio scen - - - da Te a be - ne

E 1206 S

T
vo - ce Pos - sa sa - lir! Io vo' mo -

A
_dir, un rag - gio scen - da Te a be - ne

m. s.

m. d.

T
(fugge)
_rir!

A
_dir

ff *tutta forza e animatissimo*

secche

m. d.

RECITATIVO DI ASSALONNE.

Alquanto Lento

ASSALONNE

Precipi - tar io ve - do le scia - gu - re... Ar - re - star - le si

Alquanto Lento

m.d.

mf

Allegro deciso

Meno

A ten - ti!... Al - l'ar - mi! Al - l'o - pra!

Allegro deciso

mf

Lento solenne un pò ten.

And^{te} mosso

A cantabile grandiosamente Sa - cra la vi - ta si - a del Re,..... ma l'i - ra del cie - lo ca - da dopo la parola

pp assecondando la declamazione *f*

A sul - la cor - ti - gia - na! *Allegro*

ff

E 1206 S

CORTEO NUZIALE.

(S'avanza il corteo nuziale di David e Bethzabea. La coppia regale incede sotto un magnifico baldacchino.
 — Fermatosi il corteo in mezzo alla scena, Sadoc, fattosi incontro a David e a Bethzabea, li unisce e benedice. — Annota a poco a poco.

38 *con molta vita e magnificenza*

(♩ = 88)

And.^{te} quasi allegretto

f

p

SOP.
0

CON.
R

TEN.
0

BAR. e
BASSI
C

Il Si .

p

Il Si .

p

Il Si .

p

Il Si .

- gnor dei mon - di e dei se - co - li Ve - gli,

- gnor dei mon - di e dei se - co - li Ve - gli,

- gnor dei mon - di e dei se - co - li Ve - gli,

- gnor dei mon - di e dei se - co - li Ve - gli,

41

facile

da - gli al - ti - cie - li, Ve - gli,
 da - gli al - ti - cie - li, Ve - gli,
 da - gli al - ti - cie - li, Ve - gli,
 da - gli al - ti - cie - li, Ve - gli,

ve - gli su' suoi fe - de - li! Gra - zie ren.
 ve - gli su' suoi fe - de - li! Gra - zie ren.
 ve - gli su' suoi fe - de - li! Gra - zie ren.
 ve - gli su' suoi fe - de - li! Gra - zie ren.

mf

-diam..... al Cre - a - tor! Il
 - dia - mo, ren - dia - mo al Cre - a - tor! Il
 - diam..... al Cre - a - tor! Il San - to dei
 BAR. - dia - mo, ren - dia - mo al Cre - a - tor! Il San - to dei
 BASSI - dia - mo, ren - dia - mo al Cre - a - tor! Il San - to dei

San - to dei San - ti lo - dia - mo!.....
 San - to dei San - ti lo - dia - mo!.....
 San - ti lo - diam, lo - dia - mo! Il San - to dei
 San - ti lo - diam, lo - dia - mo! Il San - to dei

The piano accompaniment continues with similar rhythmic patterns, featuring a steady bass line and a more active right hand.

Lo - dia - mo, lo - diam!..... Gra - - zie ren -
 Lo - dia - mo, lo - diam!..... Gra - - zie ren -
 San - ti lo - dia - - - mo!..... Gra - - zie ren -
 San - ti lo - dia - - - mo!..... Gra - - zie ren -

- diam, gra - - zie ren - diam Al San - to dei
 - diam, gra - - zie ren - diam Al San - to dei
 - diam, gra - - zie ren - diam Al San - to dei
 - dia - mo, gra - - zie ren - diam Al San - to dei

Largo (Apparisce il baldacchino sotto cui incedono gli sposi reali)

SOP. *San ti, al San to dei*
SOP. II. e CON. *San ti, al San to dei*
TEN. I. *San ti, al San to dei*
TEN. II. *San ti, al San to dei*
BAR. *San ti, al San to dei*
BASSI. *San ti, al San to dei*

42 *Largo*
fff

San
San
San
San
San
San

San
rall.
stent.

SUP.
CON.
TEN.
BASSI

ti!
ti!
ti!
ti!

fff

Fon - - te d'A - mor !...
Fon - - te d'A - mor !...
Fon - - te d'A - mor !...
Fon - - te d'A - mor !...

43 Fon - - te d'A - mor !...

(appare il profeta Nathan)

m.s.

PARABOLA.

And.^{te} mosso

Rec.

NATHAN

Mi gui - da a te, O mio Si - gnor e

Re, Al - ta ca - gion! A - scol - tar - mi ti

a tempo

piac - cia e fa giu - sti - zia!.....

Alla pastorale
(Tutti si dispongono ad ascoltare attentamente)

m.s.

N

rall. e dim

Andantino ($\text{♩} = 80$)
p *espressione analitica delle parole*

N

cres

In un vil - lag - gio e - ran due uo - mi - ni, L'un ric - co e

Andantino ($\text{♩} = 80$)

45

p

N

p

l'al - tro po - ve - ro; Il ric - co a - ve - va un greg - ge in -

dolce

ad libitum

mf

- nu - me - re di bo - vi e pe - co - re; Ma nul - la al

col canto

a tempo ma un poco più mosso

N *mf*

mon - do a - ve - va il po - ve - ro,

mf
a tempo ma un poco più mosso

N

Fuor che una dolce ama - ta pe - co - rel - - - la.

(♩ = 106)

N

Del ric.co in ca - sa giun - to un vian.

47 (♩ = 106)

p

Animato

N

- dan - - te, Quei ri - spar - mia - va e bo - vi e

And^{te} come antecedentemente

N

pe - co - re; E in - ve - ce pre - sa - si Del

And^{te} come antecedentemente

N

mi - - se - ro la pe - - - co -

48

N

- ra Ne fe! per

m. d.
m. s.

Opp. *stent.*

- ri - ta Vi - van -

l'o - spi - te Sa - po - ri - ta vi - van -

cres. *col canto*

DAVID (*scattando*) *f Rec.*

Vi - va il Si - gno - re! chi ha fatto ciò È reo di

dal...

dal...

ff

D mor - te!

N (imponente) *f*

Quell'uom?... sei

ff

Andante

N
tu!

Eb -

f Da - vid reo di tal col - pa!

f Da - vid reo di tal col - pa!

f Da - vid reo di tal col - pa!

f Da - vid reo di tal col - pa!

Andante

f *m.s.*

mf *m.d.*

Rec.^o

N
- ben perchè uc. ci. desti U - ria le - ro - e e la sua

ff *p* col canto

(1) *Pel taglio* $\frac{3}{8}$ *f* *c*
 Su tutta Sionne ad.

a tempo

N
 don - na è pa - scolo a tue vo - glie? Di

a tempo

p *m.d.* *col canto* *fp*

(♩=72)

Cantabile senza perdere drammaticità nella dizione

N
 Di - o o - gnor la spa - da pen - de -

51 *Cantabile* (♩=72)

p *m.d.* *m.s.* 6 6

N
 - rà..... sul tuo ca - po Poi - ché

6 6 *marcato*

(1) Dal $\frac{3}{8}$ al $\frac{3}{4}$ taglio facoltativo.

anim.

N

Di - o, nel tuo or - go - glio cie - co e in.

p anim.

N

- sa - no, sprez - za - sti!... Dal

Più mosso (♩ = 88)

Più mosso (♩ = 88)

N

san - gue tuo me - de - simo..... Ver..

N

- rà la tua ru - i - na!.....

f

Lo stesso tempo
sempre drammaticamente espressivo.

N
Già di Thamar, la ver - gi - ne,.....

52 Lo stesso tempo
p marc. 3 3 3

N
L'u - ni.ca tua fi - gli - o - la,.....

anim. 6 6 6

N
Più mosso *agitatamente* (♩ = 112) *affrett.*
Il fior con - - ta - mi - na - va - si..... Da Am.

Più mosso (♩ = 112) *affrett.*
f

N
- non, tuo stes - so san - gue! E da As - sa - lon - ne, l'empio ve -

3 3 3

ben scolpita la frase

f *3*

I-ne-so-ra-bil Di-o! Lo spergiu-ro pu-
 -ni-va tru-ci-da-to!

f *6* *ff* *6* *3*

ad libitum ma largamente. Grandioso ($\text{♩} = 96$)

-ni-sti! Su tut-ta Sionne ad-den-sa-si Un nem-bo di scia-
grave
col canto *fff*

b> *b>* *b>*

-gu-re! -Pa-ven-ta,o Re, d'Id-di-o Lo

b2 *b>* *b>*

sde-gno ed il fu-
deciso

§ fine del taglio facoltativo.

And.^{te} un pò mosso (♩ = 80)

BETH.
(espansivo al sommo) Ah! qual ter.

DAVID
Ah! pel sa. ero lab - - bro Mi par - la il

SADOC
Oh! ter.ror! Oh! ter - ro - - re! Pel

TEN. (con potenza)
Oh! ter.ror! Oh! ter - ro - - re! Pel

BAR. e BASSI
Oh! ter.ror! Oh! ter - ro - - re! Pel

SOP. quasi parlato (veristicamente)
Oh! mio ter.ror! Oh! mio terror!

CON.
Oh! mio ter.ror! Oh! mio terror!

TEN. quasi parlato (veristicamente)
Oh! mio ter.ror! Oh! mio ter.ror!

BAR. E BASSI
Oh! mio ter.ror! Oh! mio ter.ror!

I.^a SEZIONE

II.^a SEZIONE

And.^{te} un pò mosso (♩ = 80)

54

B
-ror! Oh!..... qual ter -ror!

D
som - mo..... Dio pu - ni - tor!.....

N
A - do - na - i!

S
sacro lab - bro parla il sommo Dio pu - ni - tor!.....

sacro lab - bro parla il sommo Dio pu - ni - tor!.....

sacro lab - bro parla il sommo Dio pu - ni - tor!.....

Qual ter -ror!.....

Qual ter -ror!.....

Qual ter -ror!.....

Qual ter -ror!.....

Qual ter -ror!.....

B
Ah!..... qual ter - ro - re! Pel sa - cro

D
Ah!..... mio ter - ro - re! Pel sa - cro

N
Ah! pel sa - cro lab - bro ei.....

S
Ah! pel sa - cro lab - bro ei

A - do - nai! A - do - na - i!

A - do - nai! A - do - na - i!

Oh, mioterror! Pel sa - cro lab - bro

Oh, mioterror! Pel sa - cro lab - bro

Oh, mioterror! Pel sa - cro lab - bro

Oh, mioterror! Pel sa - cro lab - bro

ff

E 1206 S 33

B
lab - bro Ci par - la il som - mo Di - o pu - ni - *ten.*

D
lab - bro Ci par - la il som - mo Di - o pu - ni - *ten.*

N
par - la il som - mo Di - o pu - ni - *ten.*

S
par - la il som - mo Di - o pu - ni - *ten.*

par - la il som - mo Di - o pu - ni - *ten.*

par - la ci par - la il som - mo Di - o pu - ni - *ten.*

Ci par - la il som - mo Di - o pu - ni - *ten.*

Ci par - la il som - mo Di - o pu - ni - *ten.*

Ci par - la il som - mo Di - o pu - ni - *ten.*

Ci par - la il som - mo Di - o pu - ni - *ten.*

E 1206 S

FINALE II.

All^o agitato (♩ = 116)

(Rumore e cozzo d'armi nell'interno; è scoppiata la rivolta d'Assalonnc.)

B
- tor!

D
- tor!

N
- tor!

S
- tor!

- tor!

- tor!

- tor!

- tor!

- tor!

- tor!

- tor!

- tor!

55 All^o agitato (♩ = 116)

f

6 6 6 6

3 3 3 3

E 1206 B

SOP. I. *f* > Che av - vien ?

SOP. II. *f* > Che av - vien ?

CON. *f* > Che av - vien ?

TEN. *f* > Che av - vien ?

BAR. E BASSI *f* > Che av - vien ?

(DIETRO LE QUINTE) *ff*

Piano accompaniment for the second system, marked "DIETRO LE QUINTE" and "ff", with sustained chords in the right hand and moving bass lines in the left hand.

SOP.
CON.
TEN.
BAR. e
BASSI

Ciel!
Ciel!
Ciel!
Ciel!

Stre - - - pi - to d'ar - mi...
Stre - - - pi - to d'ar - mi...
Stre - - - pi - to d'ar - mi...
Stre - - - pi - to d'ar - mi...

56

ff

NATHAN

È As - sa - lon - ne è lo stes - so tuo

Vocal line for Nathan and piano accompaniment for the first system.

57

san - gue Che a te fa guer ra... E

Vocal line and piano accompaniment for the third system.

N

vin - di - ce del - la giu - sti - zia Del

(Assalonne irrompe sulla scena, seguito da ufficiali e soldati suoi partigiani; tutti la spada in pugno. I rivoltosi sono messi tosto in fuga dai soldati del Re, ma un istante prima, Assalonne si precipita sulla Regina e fa per strapparle il diadema.)

(gettando la spada a terra)

ASSAL.

N

Dal - l'a - dul - te - ro

Dio che in - nal - za e at - ter - ra

f (a Bethzabea)

A

ca - po. Giù..... la re-gal co.

a piacere

secca col canto

BETH. Fol - le e -

DAVID Tu? As - sa - lon - ne?!...

A - ro - na!

SOP. e CON. Ch'e - gli o - sa?

TEN. Ch'e - gli o - sa?

BAR. e BASSI Ch'e - gli o - sa?

Più Mosso

ff

(Assalonne è circondato rapidamente dagli ufficiali di Davide ed allontanato)

B - gli è!

And.^{te} mosso quasi All.^o (♩ = 84) con gran dolore

DAVID

So - - - - - vrù - - - - - ma - - - - - no - - - - - mio

58 And.^{te} mosso quasi All.^o (♩ = 84)

ff

stra - zi - o ... Un (in pianto) fi - gli - o a -

SOP. E CON.

As - sa - lon - ne sa - cri - le - go !..

BAR. E BASSI

As - sa - lon - ne sa -

- ma - - - - - tol!..... Ri - bel - le, ri - bel - le al pa - - - - - dre, al

TEN. I.

Da - vid spergiu

Da - vid spergiu

TEN. II.

Da - vid spergiu

BAR. e BASSI

- cri - - - - - le - go !.. Da - vid spergiu

stent. col canto

(Gemiti di Lamentatrici; s'avanza il cataletto di Thamar, datasi una morte liberatrice. Il cataletto, coperto di candidi fiori, è portato da sei fanciulle, amiche di Thamar, vestite di bianco e adorne di fiori, come soleva l'estinta. David è come impiettrato dal dolore.)

D

Re!.....

LE LAMENTATRICI (8 SOP.)

Pian - gi, Sion - ne!..

- ro!

- ro!

- ro!

Spen - to è l'an - ge - lo, che su te sten - dea

(♩ = 69)

l'a - le!

sensibile la melodia

m.s. *p* *pp* *m.d.* *ppp* *m.s.*

The musical score is set in D major and 3/4 time. It features a vocal line for eight sopranos and a piano accompaniment. The vocal line begins with a long note on 'Re!' followed by 'Pian - gi, Sion - ne!..'. The piano accompaniment consists of chords and moving lines in both hands. A tempo marking of (♩ = 69) is present. Dynamics include *m.s.* (mezzo-soprano), *p* (piano), *pp* (pianissimo), and *ppp* (pianississimo). The instruction *sensibile la melodia* is written above the piano part. The score concludes with a final chord and a *m.s.* marking.

NATHAN

Del - le ne - fan - de noz - ze, A te il do - no fe -

N

LE SIONNITI

ra - le !..... (Gettando a piene mani fiori sulla spoglia di Thamar irradiata da alba luce siderea) *pp*

Fio - ri ri - den - tie

portando

CON. pro - nu - bi,..... Can - - gia - - ste

TEN. *p* Or vo - - i

BAR. E BASSI

p Tha - mar al ciel vo - - la - - ta !

ppp *stent.*

- sor - - - te! Or di - ve -
 Can - gia - ste sor - te! Or di - ve -
 Tha - mar al ciel vo -

p

tempo

m. s.

- ni - - - - ste pal - - - li - di.....
 - ni - - - - ste pal - - - li - di.....
 - la - - - - ta!
 Thamar!.....

marcato

DAVID

Oh! mia Thamar!.....

p Fio - ri di mor - te!

p Fio - ri di mor - te!

pp

Grandioso

In - ve - ce tua,..... spen - to fos - s'i - o!

NATHAN

Da - vid t'in -

60 Grandioso

fff

marcatissimo

f
D O fi-glia mi-a!

ff
N - chi-na! Piom-ba sul Re la man di

ff
SOP. Piom-ba sul Re la man di

ff
CON. Piom-ba sul Re la man di

ff
TEN. Piom-ba sul Re la man di

ff
BAR.e
BASSI Piom-ba sul Re la man di

(a parte, ed esultante)

BETH.

f
app

So . no Re-gi - na!

I

N

Di . . . o!

Di . . . o!

Di . . . o!

Di . . . o!

Di . . . o!

Di . . . o!

ATTO TERZO

EPILOGO.

PRELUDIO ELEGIACO.

(♩ = 92)
Andante

$\text{♩} = 56$
p

p

pp *p*

$\text{♩} = 63$ *epico e tragico*

ff *p*

8

allarg. e rall. *stentute*

I.^o tempo

ff *p*

cres. ed accel.

ff *molto sentito* *p*

p *stent, non troppo*

con espansione somma e calore, senza ritardare

3

ff marcato

marcato assai f

p

ppp

(♩ = 56)

pesanti

gravi

(Luogo abbandonato, nel palazzo del Re. - È notte. - David, in cilicio, scalzo, macilento, è coricato sul nudo suolo di pietre rudi e infirmi. - All'alzare della tela, egli dorme, vegliato da Abisag, la Sunamite, giovanissima e verginamente bella, messagli al fianco quale pietosa custode.)

Andantino

(♩ = 63)

p (S'ALZA LA TELA)

rall.

The piano accompaniment continues, with a 'rall.' marking appearing in the right hand towards the end of the system.

LA SUNAMITE *f* *declamato*

La fol . . go.re del ciel..... schian . tò la for . te

p col canto

The vocal entry begins with a forte (*f*) and declamato marking. The piano accompaniment is marked *p col canto* and consists of sustained chords in both hands.

La S

quer - cia!...

I.^o Tempo

p

LA SUNAM.

(additando David dormente) *f*

Ec - co il

1

Opp.

Re d'Is - ra - el!

La S

Re d'Is - ra - el!

Oppure

279

Oh, gran cor!.. co - si e -

La S Oh, gran cor!.. co - si e - spi - i..... tua imma - ne

(v^o Solo)

p espress.

m.d.

col - pa! Né ces - so la pro - cel - la! Dal fer - ro di Gio -

La S col - pa! Né ces - so la pro - cel - la! Dal fer - ro di Gio -

m.s.

- ab - bo, Spen - to As - sa - lonne, In A - donia ri - vi - ve il suo spir - to ri -

La S - ab - bo, Spen - to As - sa - lonne, In A - donia ri - vi - ve il suo spir - to ri -

m.d.

- bel - le!.. Sprez - zo per te! O - dio per Beth - za - be - a!

La S - bel - le!.. Sprez - zo per te! O - dio per Beth - za - be - a!

sempre molto espress.

marcato

pp

SOGNO DI DAVID.

Andante (♩ = 46) *p*

LA SUNAMITE

Dal duo-lo af-fran-to, le pu-pille hai

Andante (♩ = 46) *ppp* *tr.*

La S

chiu - - so Al son - no l.. Dor-mi, dor - mi, o

tr. *anim.*

La S

Re, e pla-ci-do si-a il tuo dor - -

tempo *p* *col canto*

Andantino (♩ = 60)

La S

- mir!

DAVID (soguardo la sua vita di pastore)

Andantino (♩ = 60)

San - to mè il tuo

La S

D

ba - cio, o Sa - mu - e - le!...

La S

Sul - le sue lab - bra d'an - ge - lo.....

La S

Dol - ce fio - ri - sce il ri - so; Di -

La S *lentamente*

... schiu - so il pa - ra - di - so.....

Sembra quell'e - gro

lentamente

col canto

La S *a tempo*

cor!

a tempo

DAVID (continuando)

p ... Sul - la mia fron - te ver - si l'un - to sa - ero al Si -

Op.

5

D

- gnor,..... E gri - da - no i ce - le - sti...

Andante

Andantino come prima

CORO MISTICO

LA SUNAM.
 SOP. (di dentro) Oh! Di - vi - no por -
 CON. (di dentro) Da - vi - de, sa - rai Re!.....
 Da - vi - de, sa - rai Re!.....
 (interno)

Andante

Andantino come prima

La S
 - ten - to! E pure un sogno il mi - o?!
 dolce rull. pp m.s.

Mov.^{to} dell' Inno alla cetra

DAVID (sempre sognando) *mf*
 Fre - ni la ce - tra mi - a, Sa -

Mov.^{to} dell' Inno alla cetra

mf

D

ul - le, il tuo fu -

D

-ror !.....

LA SUNAM. All^o risoluto

L

Il mo - - stro uc -

Go - li - a !...

6 All^o risoluto

ci - de !..... (1)

(1) In teatro si passa al segno ◊ pag. 283. E

CANTO DELL'ARCO.

(♩ = 84)
And.^{te} mosso

7

DAVID

Mon - ti di Gel - bo -

D

- è !

TEN. (tonante)

BASSI

CO RO

f Sa - - - ul - - - le e

f Sa - - - ul - - - le e

Chorus section with vocal lines for Tenors and Basses. The piano accompaniment features a complex rhythmic pattern with many accents.

Gio - - - na - - - ta,.....

Gio - - - na - - - ta,.....

si - - - bel - - - li e

si - - - bel - - - li e

for - - - ti, Am - bo in un'

for - - - ti, Am - bo in un'

o - ra giac - que - ro mor - ti!

o - ra giac - que - ro mor - ti!

estremamente piano

Giam - mai non

Giam - mai non

8

ppp *m.d.*

ca - da Piog -

ca - da Piog -

ff

- gia o ru - gia - da,..... Do - vegli e - roi fur vin
 - gia o ru - gia - da,..... Do - vegli e - roi fur vin

p

- ti,..... Ei ge - ne - ro - si e - stin - ti!.....
 - ti,..... Ei ge - ne - ro - si e - stin - ti!.....

mf e dim.

p

p

mf

CORO MISTICO

DAVID *p* Beth - za - be - a !..

SOP. *mf* Bel - tà mai vi - sta !..

CON. (di dentro) *mf* Bel - tà mai vi - sta !..

delicatissimo

9 *pp* *espress.*

(Appare, in mezzo a fitto bujo, lo spettro d'Uria)

All^o deciso (♩ = 108)

ff

7

8

7

8

10

ff Allegro (♩ = 108)

m.s.

3

DAVID (svegliandosi di soprassalto) (si alza dal giaciglio)

U - - - ria!... ri -

6/4

Poco più mosso

D

- sor - to!... Il fred - do brac - cio.....

11

m.d.

p

(lanciandosi incontro allo spettro)

..... Si ria - ni - mò !..... Spez -

- - za il mio seet - tro !.. Il dia -

_ de - ma mi strap - pa ! E

fan - - go !.. E san - gue!

(andando incontro allo spettro, ed offrendosi alla sua vendetta)

D

Ec - - co ti il pet - to!... Col -

12

D

- pi - - sci, ... a te! La spa - da im.

D

mer - - gi Nel cor del Re! Gran

(La Sunamite vedendo lo stato d'esaltazione)

D

di David fuge spaventata... Lo spettro sparisce)

Dio! soe - cor - ri a me!

And^{te} mosso (David ripiomba nella sua afflizione, alza gli occhi al cielo, cui rivolge una suprema e fervida preghiera)

con molta espress.

p *Meno* *Prall.* *stent. lente*

And.^{te} espressivo (♩ = 60)
(assorto in Dio)

D
Ab - bi pie - tà del mi - se - ro,..... Ar -

13 And.^{te} espressivo (♩ = 60)

pp

D
re - sta..... il braccio ul - to - re!

D
Mi - se - ri cor - de vol - gi - ti..... A

D
me,..... gran Dio Si - gno - re!
grandioso e sentito

D Sor - gi sul tro - no in - vit - to,..... Che a

Largo e solenne

p un po' marcato con dolore

D tem - pio ha ter - ra e ciel!.. Ti vol - gi al de - re -

f Largo e solenne

a tempo p

D - lit - to Fi - gliuo - lo d'Is - ra -

D - el! Tu so - lo l' - nef -

(con fidente dolcezza)

cantabile

p e leggere

14

D

fa - bi - le, Il pa - dre dei mor -

sentito

D

ta - li: Sot - to le tue gran -

con espansione *mf*

dolcissime

con espansione

mf

D

d'a - li Ha tre - gua o - gni do -

p

p

strin - ger Vuo - - - le le stir. pi

san - - te, che in un sol pat - to strin - ger Vuo - le le stirpi

Largo
f

san - - te! Gran Dio, pie -

sten. *ten.* *3*

ff *col canto* *ten.* *3*

- tà! *Più Mosso*

fff grandioso *Più Mosso* *f* *8*

(Comparet Bethzabea in corazza, la spada in mano; entrando la getta a terra)

Rec.

D

Opp.

O Fan.ta.sma fa.

D

- ta - - le, che vuoi da me?

precipitato breve

Lento

p

D

La vi - ta mia mor - ta - - le Si ef - fon - de in

16 **Lento**

p

espress.

BETH.

f **Allegro**

Qual de - li - rio ?!..

D

Di - - o!

Allegro

Meno *con dolcezza e lentamente* **Larghetto** *mov.^{to} del Duetto d'amore (Alto 1^o)*

p

B

Non son la tua con - sor - te ?..

Meno

smorzando

p

B

Ed il tuo a - mo - re ?

DAVID

f *a piacere*
(violento)

D'U - ria tu sei la

ff *col canto*

(1) In teatro si passa al \oplus pag. 305.

300 All.^o non troppo (♩ = 76)

B
 Ob - blii che ma - dre
 D
 spo - - - sa!.,

17 All.^o non troppo (♩ = 76)

B
 son..... del fi - glio

B
 tu - - - o? Che Sa - lo -

B

- mo - - ne è glo - - ria

B

no - - - - - tra?! Ob - -

B

- blii Che in lui ci ar - -

B

- ri - - se il fa -

B

- vo - - re del

B

ciel ? Ob -

B

anim.

- blii ch'è - gli un - - - to fu

18

p anim.

B

tuo sue - - ces - sor?! Ah!

B

par - li, par - li, o Da - - - vi - de,.....

B

So - - lo di pa - dre il co - - re!..... Ah!

B

cres. e incalzando

par - - li,..... ah! par - - li, o

B

Da - - vi - - de,

B

So - lo di pa - - dre il cor!

Andantino

DAVID (a fior di labbra)

p Oh, san - ta vi - si - on del fi - glio mi - o! Per te ri - tor - no al

19

p *soavemente*

pp

p

mon - do ed al - la vi - ta! Oh! qual del - l'av - ve - nir al - to mi -

BETH.

SENZA TAGLIO *Mosso* (♩ = 58)

Per - chè di

- ster! Tu sol, A - mor, nascondi il som - mo Ver!...

PEL TAGLIO *Mosso* (♩ = 58) *declamato, con grandezza e forza epica*

Allegro

Per - chè di ma - glia co - per - ta di

spo - sa!

Allegro

ff *marcato* *f* *m. d. col canto*

Mosso (♩ = 58)

tempo *ten.*

E
ve-di? Per-chè di De-bo-ra il fer-ro im-pu-

tempo
f *col canto*
m.s. *m.d.*
ff *tr...*

tempo *a piacere*

B
-gna-i? Ed un'on-da d'ar-

tempo
f *col canto*
m.s.

tempo *tempo*

B
-ma-ti di-sfi-da-i? Per

tempo *f*
col m.d. canto
f m.s. tempo
ff tr...

20

B
te, o mio Re, per Sa-lo-mon lo

f

B

- fe - - ei! Ed

Più mosso

B

Più or mosso che qui t'ad - -

p e legato

B

- du - - co chi lo

B

sceet - - tro A te strap - par vo -

B

le - a, co - sì m'ac -

m.s. col canto

B

co - gli, E rin - ne - gar mi

B

puoi?!

DAVID *f*

Chi il re - o? Chi il tra - di -

affrett.

D

Allegro

Allegro *ff* *mf*

tor ed il sa - cri - le - go?

E 1206

BETH.

Chi?... In - van al - l'Ar - ca San - ta ri - pa -

21

B

- ra - va... Con - dot - to e - gli qui vie - ne... e -

mf
om.

B

- gli è... A - do - nī - - a!..

f *om.* *b*

(♩ = 63)

ff *f* *mf* *Cantabile*

(Entrano: Nathan, i Ghibborim, che violentemente trascinano Adonia innanzi al Re, il popolo e, più tardi, Sadoe e la

molto espress.

DAVID (sommamente addolorato) *Opp. b* su - per - no!...

Mio ca - sti - go su - per - no!...

Mosso (♩ = 100)

D

NATHAN (con impeto) *f*

SADOC *f* Il par - ri - ci - da,

Il par - ri - ci - da,

TEN.

BAR. e BASSI (con impeto) *f*

Il par - ri - ci - da,

Mosso (♩ = 100)

22

N
L'em - pio si uc_ei - da!

S
L'em - pio si uc_ei - da!

Mor - te al sa - cri - le - go!

L'em - pio si uc_ei - da!

N
Al - la cro - ce!

S
Al - la cro - ce!

il pu_ni_sca la spa - da!

Al - la cro - ce!

BETH. *Largo*

Muo - - - ja!

LA SUNAM. *Largo*

Muo - - - ja!

DAVID (dopo un silenzio di ansiosa aspettazione)

No!.....

Muo - - - ja!

Muo - - - ja!

SOP. e CON. *ff* Al fuo - - - co! Muo - - - ja!

TEN. Muo - - - ja!

BAR. e BASSI Muo - - - ja!

8. *Largo*

(breve silenzio di nuovo, indi, con sublime ispirazione)

No!..... Ces - sin l'i - re, ces - sin le ven - *espress.*

pp *p*

Andante

D

det - te! Più gran - de d'o - gni

Andante *dolce*

D

gau - dio è il gau - dio del per - don!

mf

agitato
(prosciolto, cade in ginocchio, a David)

ADONIA

Gra - zie, o mio

agitato

Au

pa - dre! Vir -

(alzandosi, fra sè)

Ad

a piac.

-tù non d'uom, Ma sol di Di - o!

m.s. *col canto*

(♩ = 68)

DAVID *mp* *dolciss.* (con sublime ispirazione)

San - - - - to i - - - - de -

23

()

(♩ = 68)

ppp

D

- al!

D

Sa - - - - era pa - - - -

()

D

ro - la Do-mi-ne, rai tu

p

D

so - la nel tem - po che ver -

D

ra! Vo - la sul - l'a

(risoluto) *3* *marcato* *8*

BETH.

(con anima) *p*

Il du - ce il Di - o de -

D

le D'u - na no - vel - la e - tà!

8 *3* *(♩ = 69)* *p*

B
 - gli an - ge - li Ri - scat - ti l'al - ma

ADONIA
 Il du - ce il Dio de - gli an - ge - li.....

B
 ter - ra..... Dal - l'i - dra di ven -

Ad
 Ri - scat - ti l'al - ma ter - ra

B
 - det - ta, Dal de - - - mon del - la

Ad
 Dal - l'i - dra di ven - detta, Dal de - - - mon del - la

B
guer - ra! Riscat - - ti

LA SUNAM. *mf*
Il du-ce e il Di - - o de - gli an - ge-li

Ad
guer - ra! Riscat - - ti

NATHAN *mf*
Il du-ce e il Dio de - - gli an - ge-li

SADOG *mf*
Il du-ce e il Dio de - - gli an - ge-li

SOP. *mf*
Il du-ce e il Di - - o de - gli an - ge-li

CON. *mf*
Il du-ce e il Di - o de - gli an - ge-li

TEN. *mf*
Il du-ce e il Dio de - - gli an - ge-li

BASSI *mf*
Il du-ce e il Dio de - - gli an - ge-li

24

mf

ms

B
l'al - ma ter - ra Dal - l'i - dra di vendet - ta,

La S
Ri - scat - ti l'al - ma ter - ra Dal -

Ad
l'al - ma ter - ra Dal - l'i - dra di vendet - ta,

N
Ri - scat - ti l'al - ma ter - ra Dal -

S
Ri - scat - ti l'al - ma ter - ra Dal -

Ri - scat - ti l'al - ma ter - ra Dal -

Ri - scat - ti l'al - ma ter - ra Dal -

Ri - scat - ti l'al - ma ter - ra Dal - *Opp.*

Ri - scat - ti l'al - ma ter - ra Dal - *Opp.*

Ri - scat - ti l'al - ma ter - ra Dal -

B
Dal de - - -

La S
- l'i - dra di ven - det - - ta, Dal

Ad
Dal - l'i - dra di ven - det - ta, Dal

N
- l'i - dra di ven - det - - ta, Dal

S
- l'i - dra di ven - det - - ta, Dal

- l'i - dra di ven - det - - ta, Dal

- l'i - dra di ven - det - - ta, Dal

- l'i - dra di ven - det - - ta, Dal

- l'i - dra di ven - det - - ta, Dal

- l'i - dra di ven - det - - ta, Dal

- l'i - dra di ven - det - - ta, Dal

E 1306 S

B
mon del - la guer - ra!

La S
de - mon del la guer - ra!

DAVID
p
Deh, a - scol - ta! Deh, m'e -

Ad
de - mon del - la guer - ra!

N
de - mon del - la guer - ra!

s
de - mon del - la guer - ra!

de - mon del - la guer - ra!

de - mon del - la guer - ra!

de - mon del - la guer - ra!

de - mon del - la guer - ra!

de - mon del - la guer - ra!

p
molto espresso.

E 1206 S

Eroico

B
- gli an - ge - li!

La S
Del - - la pie - tà, o Si - gnor!

D
- gnor!..... La spa - - - da infranga

Ad
- gli an - ge - li!

N
Del - - la pie - tà, o Si - gnor!

S
Del - - la pie - tà, o Si - gnor!

Del - - la pie - tà, o Si - gnor!

Del - - la pie - tà, o Si - gnor!

Del - - la pie - tà, o Si - gnor!

Del - - la pie - tà, o Si - gnor!

Del - - la pie - tà, o Si - gnor!

25 Eroico

E 1206 S

B La spa - - da in - fran - ga

1.a S La spa - - da in - fran - ga

D Je - - hovah, Reggagliu - ma - - ni: A - - mor!

Ad La spa - - da in - fran - ga

N La spa - - da in - fran - ga

S La spa - - da in - fran - ga

La spa - - da in - fran - ga

La spa - - da in - fran - ga

La spa - - da in - fran - ga

La spa - - da in - fran - ga

La spa - - da in - fran - ga

secche ed energiche

(I guerrieri, tutti come un sol uomo, spezzano le loro spade e le gettano al suolo. David cade stremato di forze. Egli viene sorretto dalla Sunamite, da Nathan e da Sadoc. All'invito di David, che a poco a poco rinviene, Salomone e Bethzabea gli si inginocchiano innanzi. Adonia e gli altri fanno subito dopo lo stesso)

B
Je - hovah! Reggagli u.ma - ni: A - mor!

La S
Je - hovah! Reggagli u.ma - ni: A - mor!

D
Reggagli u.ma - ni: A - mor!

Aa
Je - ho - vah! Reggagli u.ma - ni: A - mor!

N
Je - ho - vah! Reggagli u.ma - ni: A - mor!

S
Je - ho - vah! Reggagli u.ma - ni: A - mor!

Je - hovah! Reggagli u.ma - ni: A - mor!

Je - hovah! Reggagli u.ma - ni: A - mor!

Je - ho - vah!

Je - ho - vah! Reggagli u.ma - ni: A - mor!

Je - ho - vah! Reggagli u.ma - ni: A - mor!

Je - ho - vah! Reggagli u.ma - ni: A - mor!

rall. stent. lunga

(♩ = 52)

(assorto in Dio, e commosso al sommo)

D

p

E l'o - ra

(♩ = 52)

p

m. s.

D

mi - a su - pre - ma!...Ve - ni - te

D

pres - so a me!... L'af - fran - to

un poco anim.

26

un poco anim.

D

spir - to, in cie - lo a - ver

m. s.

D

pos - sa mer - cè!... E tu, che be - ne - det - to già fo - sti dal Si

col canto

D

- gnor,.....

m. s.

D

Del po - pol d'Is - ra -

D

- el i - o ti pro - cla - mo

FINALE ULTIMO.

APOTEOSI.

Si apre lo scenario, e, alla sinistra dello spettatore, si innalza, erto e severo, il Moriah, sulla cui vetta appare, santamente trasfigurato, il Re David, con la cetra in mano, inneggiante al cielo. Di contro al Moriah, si estende, sfolgorante di luce, la nuova Gerusalemme: la Città Santa, ideale, dove gli uomini sono governati da Dio, dove è ignorato il dolore e dove la morte è vinta. Dalla Città Santa si elevano voci di beatitudine e d'amore. — Gruppi d'angeli, librati nel cielo, fanno squillare le trombe apocalittiche.

Andante (♩ = 63)

Continuation of the musical score for Soprans and Contraltos. The Soprans part has the lyrics "- e - - - le Il Cri-sto an - - nun - cia Del - l' av - ve -". The Contraltos part has the lyrics "- e - - - le Il Cri-sto an - - nun - cia Del - l' av - ve -". The piano accompaniment continues with chords and moving lines in both hands.

- nir ! L'in - vit - to E - ma - nu -
 - nir ! L'in - vit - to E - ma - nu -
 TROMBE (interne)
 e - le Sor - ga - no i po - po - li A be - ne -
 e - le Sor - ga - no i po - po - li A be - ne -
un poco stent.
un poco stent.

Un pò meno (♩ = 50)

BETH.

p dolce e carezzevole

Sal - ve, o bel - l'al - ma d'a -

- dir!

- dir!

ORGANO

Un pò meno (♩ = 50)

30

leggero
pp

- mo - re!

LA SUNAM.

p Sal - ve, sal - ve, o dol - cis - si - ma

p

B
Al Si - gnor, che la gio - ia ne ad -

La S
Lu - ce!

ADONIA
p Sal - ve, bel -

SOP.
p

CON. (di dentro a bocca chiusa)
p

B
- du - - - ce, Sal - zi l'in - no di pa - ce im - mor -

La S
Sal - zi l'in - no di pa - ce im - mor -

Ad
- l'al - ba d'A - - -

B
- tal! De - gli u - ma - ni

La S
- tal!

Ad
- mor! Sal - ve, sal - ve, o dol -

f incalz.

B
la Di - ra eru - del, Al - fin

La S
Ah! la Di - ra eru -

Ad
- cis - si - ma Lu - ce! Sal - ve,

TEN.
CORO
Glo - ria!

BASSI
Glo - ria!

B
spen - - - se la - fiam - ma d'A -

La S
- del! Al - - - fin spen - se la fiam - ma d'A -

Ad
sal - - - ve, o bel - l'al - - - ba d'A -

NATHAN
Al - fin spen - se la fiam - - ma d'A -

SADOC
Al - fin spen - se la fiam - - ma d'A -

SOP.
L'in -

CON.
L'in -

TEN.
Glo - - - ria al Si -

BASSI
Glo - - - ria al Si -

COHO MISTICO

(♩ = 68)

B
- riel!

La S
- riel!

Ad
- mor!

N
- riel!

S
- riel!

- vit - - to E - ma - nu - e - - le Sor - ga - noi

- vit - - to E - ma - nu - e - - le Sor - ga - noi

- gnor!

- gnor!

(♩ = 68)

p *m.d.* *m.s.* *m.d.* *m.s.*

E

1206

S

B
Al Su-per - - no si - a glo - ria, glo-ria e-ter-

La S
Al Su-per - - no si - a glo - ria, glo-ria e-ter-

Ad
Al Su-per - - no si - a glo - ria, glo-ria e-ter-

N
Al Su-per - - no si - a glo - ria, glo-ria e-ter-

S
Al Su-per - - no si - a glo - ria, glo-ria e-ter-

po - po-li a be-ne - dir, a be-ne -

po - po-li a be-ne - dir, a be-ne -

Al Su-per - - no si - a glo - ria, glo-ria e-ter-

Al Su-per - - no si - a glo - ria, glo-ria e-ter-

ff

E 1206 S

B
- nal! D'A - mo - re, d'A - mo - re sal - ve, o bel -

La S
- nal!

Ad
- nal! *pp* Glo - ria,

N
- nal! *pp* Glo - ria,

S
- nal! *pp* Glo - ria e - ter -

- dir!

- dir!

- nal!

- nal!

32 *p*

B
- l'al - - - ba!

La S
f Sal - ve, o dol. cis. si. ma

Ad
sia glo - - - ria e - ter - nal!

N
glo - - - ria e - ter - nal!

S
- nal! e - ter - - nal!

I.^a SEZIONE
TEN. I.
Sia glo - - - ria e - ter - nal!

II.^a SEZIONE
TEN. I.
f Sia glo - - - ria e - ter - nal! Sal - ve, o dol. cis. si. ma

TEN. II.
Sia glo - - - ria e - ter - nal!

BAR. e BASSI
Sia glo - - - ria e - ter - nal!

B Sal - ve, sal - ve, o bel - l'al - ba

La S Lu - ce!

Ad Sal - ve, bel -

N Sal - ve, bel -

S Sal - ve, bel -

SOP. I e II. Sor - ga - no i

CON. Al - fin sor - ga - no i

TEN. I. Sal - ve, sal - ve, o bel - l'al - ba,

TEN. I. Lu - ce!

TEN. II. Sal - ve, sal - ve, bel -

BAR. e BASSI Sal - ve, bel -

B

La S

Ad

N

S

po - - - po - li a

po - - - po - li a

Sal - ve,

o bel - l'al - ba d'A - mo - - re!.....

- l'al - - ba, sal - - - ve,

- l'al - - ba, sal - - - ve,

8

24

12

12

3

3

Detailed description of the musical score: The page contains five vocal staves (B, La S, Ad, N, S) and piano accompaniment. The key signature has three flats (B-flat, E-flat, A-flat). The time signature is 3/4. The vocal parts are arranged in a choir setting. The lyrics are in Italian. The piano part features complex textures with triplets and sixteenth-note patterns. The score is divided into sections by bar lines and includes performance markings such as '8', '24', '12', and '3'.

Opp.

B O bel - Pal - ba d'A -

B sal - ve o bel - Pal - ba d'A -

La S sal - ve o bel - Pal - ba d'A -

Ad sal - ve al - ba d'A -

N sal - ve al - ba d'A -

S sal - ve, al - ba d'A -

be - ne - dir, al - fin sor - gan a

be - ne - dir, al - fin sor - gan a

sal - ve, o bel - l'al - ba d'A -

o bel - l'al - ba d'A -

sal - ve, al - ba d'A -

sal - ve, al - ba d'A -

B *mor!*
 B *ff mor, d'a mor!*
 La S *ff mor, d'a mor!*
 Ad *ff mo re!*
 N *ff mor, d'a mor!*
 S *ff mor, d'a mor!*
ff be ne dir! Al le
ff mor, d'a mor!
ff mor, d'a mor!
ff
 33
fff

(1) *In teatro si passu al ♠ pag. 343.*

lu - ja!
lu - ja!

Al - le
Al - le

*
8

6

- lu - ja!
 - lu - ja!
 Al - le - lu - ja.....
 Al - le - lu - ja.....

And.
m.s.
And.

E 1206 S

BETH. *f* S'al - - - - - zi l'in - no im - mor.

LA SUNAM. *f* S'al - - - - - zi l'in - no im - mor.

ADONIA *f* S'al - - - - - zi l'in - no im - mor.

NATHAN *f* S'al - - - - - zi l'in - no im - mor.

SADOC *f* S'al - - - - - zi l'in - no im - mor.

SOP. *f* Al - le lu - - - - - ja.

CON. *f* Al - le lu - - - - - ja.

TEN. Le II. *f* S'al - - - - - zi l'in - no im - mor.

BASSI *f* S'al - - - - - zi l'in - no im - mor.

B
- tal!

La S
- tal!

Ad
- tal!

N
- tal!

S
- tal!

Al - le - lu - ja!

Al - le - lu - ja!

- tal!

- tal!

(CALA LA TELA LENTAMENTE)

34

fff

FINE DELL' OPERA.

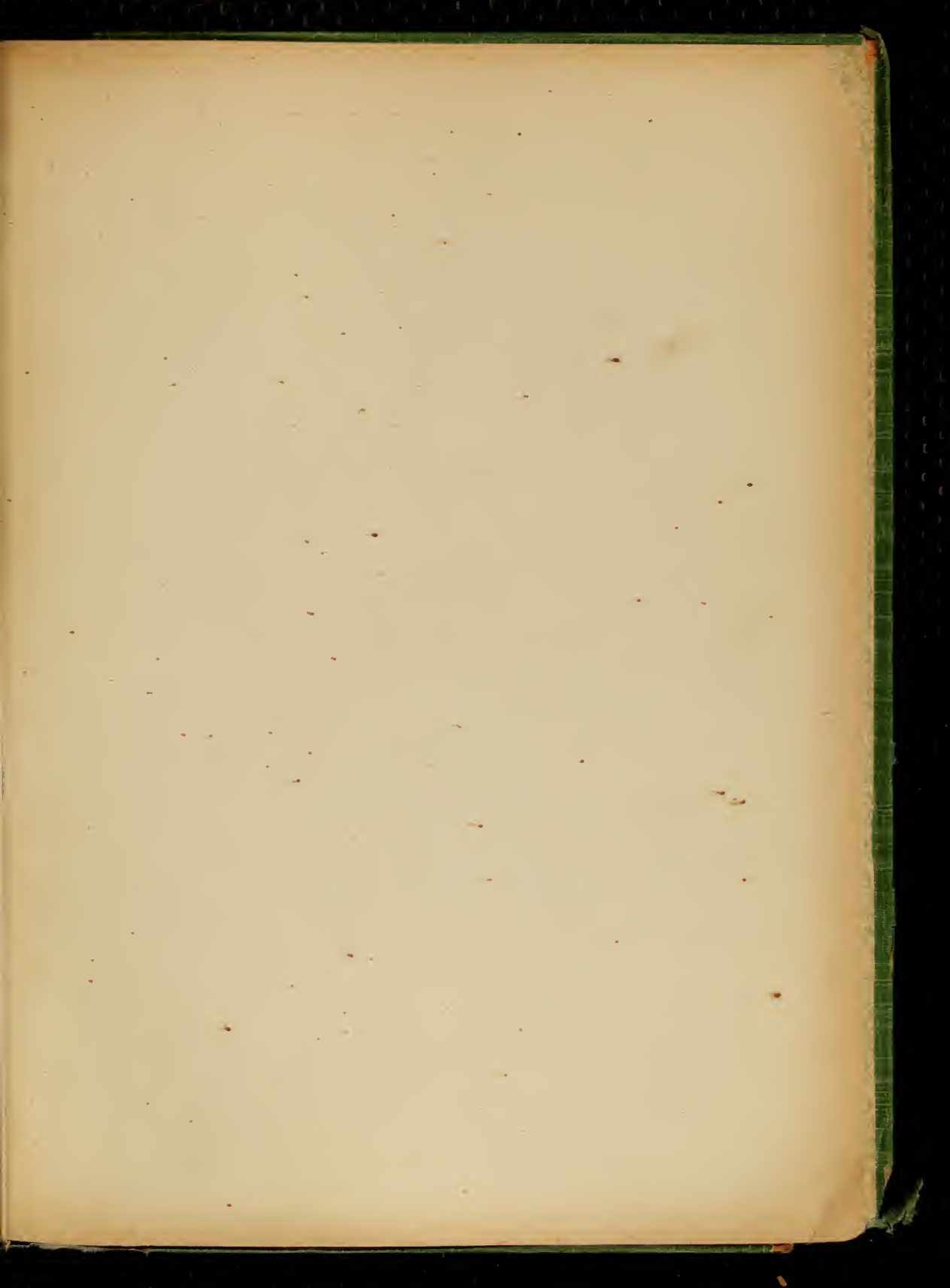

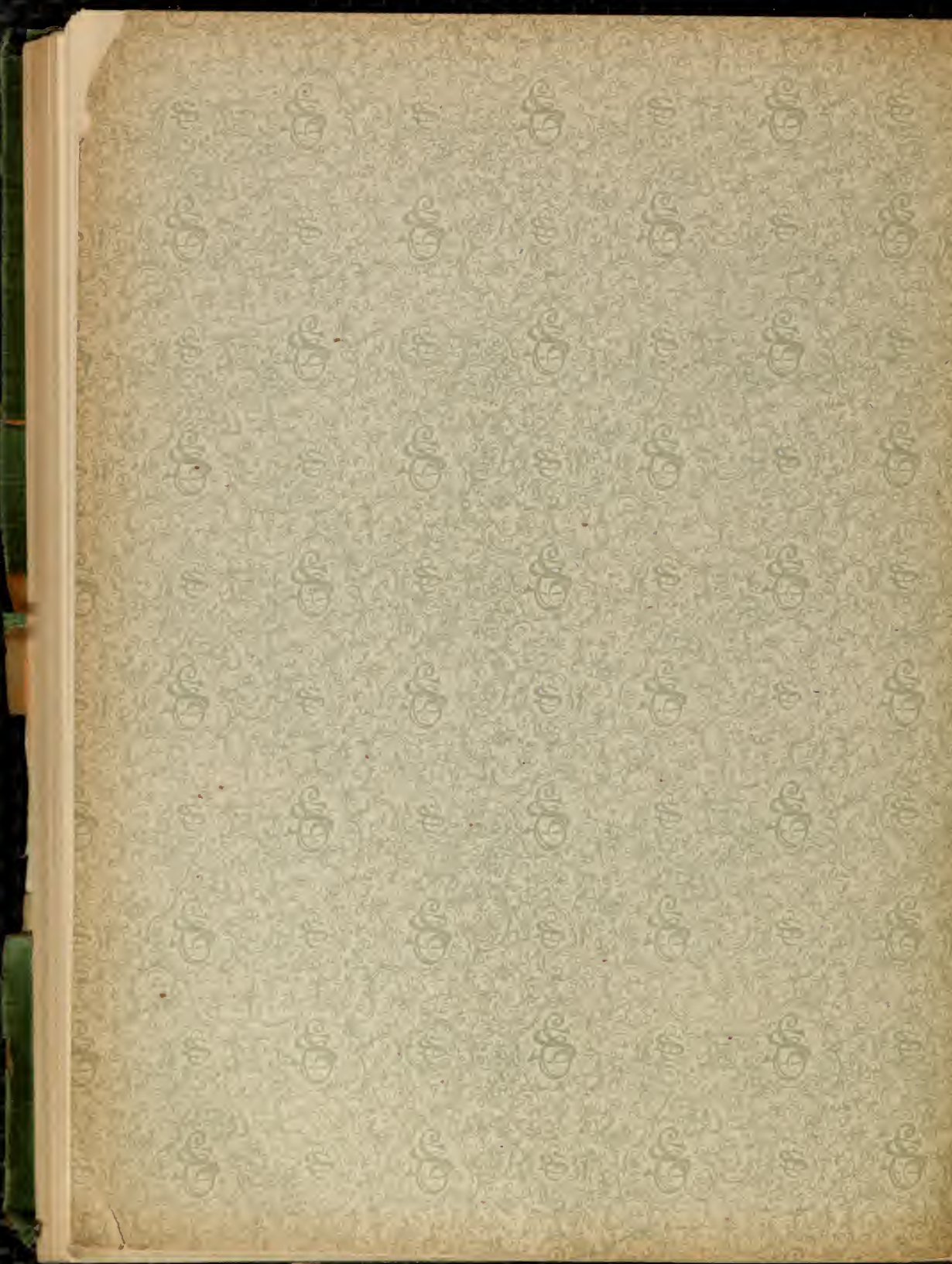

BRIGHAM YOUNG UNIVERSITY

3 1197 20565 6116

Prezzo L. 20

